

# Plan de Servicios de Salud

## Programa Sumar

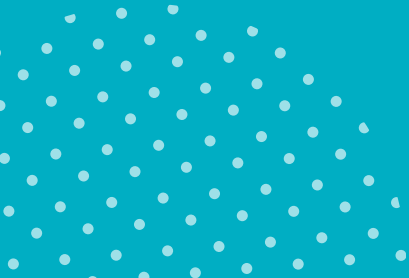

Agosto 2023





# Índice

	Cuidados Preventivos	Pag. 04
	Salud Comunitaria	Pag. 09
	Problemas de Salud	Pag. 12
	Prestaciones Complementarias	Pag. 34

## Referencias

- C** Prestaciones con CEB

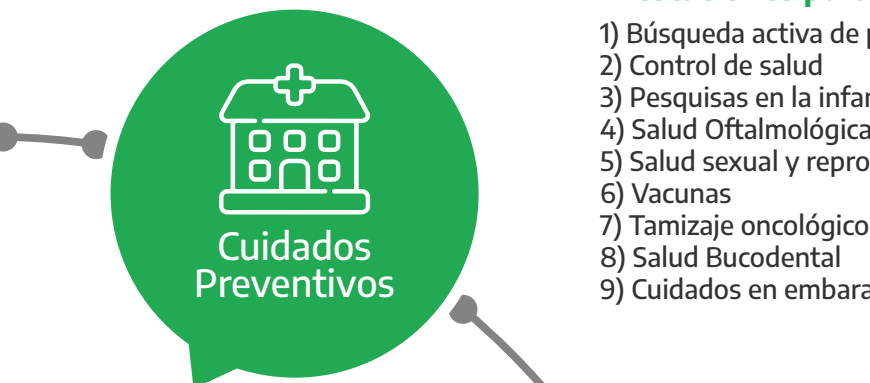

Cuidados Preventivos

**Prestaciones para:**

- 1) Búsqueda activa de personas
- 2) Control de salud
- 3) Pesquisas en la infancia
- 4) Salud Oftalmológica
- 5) Salud sexual y reproductiva
- 6) Vacunas
- 7) Tamizaje oncológico
- 8) Salud Bucodental
- 9) Cuidados en embarazo parto y puerperio



Salud Comunitaria

**Prestaciones referidas a:**

- 1) Salud medioambiental
- 2) Rondas e informes sanitarios
- 3) Talleres
- 4) Notificación mensual de casos a la Red Nacional de Anomalías Congénitas



Líneas de cuidado y prestaciones



Problemas de Salud

**Prestaciones para atención de personas con:**

- 1) Anemia
- 2) Anomalías congénitas
- 3) Desnutrición
- 4) Dificultades en la reproducción
- 5) Enfermedades crónicas no transmisibles y factores de riesgo
- 6) Hipoacusia
- 7) Infecciones
- 8) Interrupción voluntaria y legal de embarazo
- 9) Problemas en embarazo, parto o puerperio
- 10) Problemas odontológicos
- 11) Recién nacido/a de riesgo
- 12) Salud mental y situaciones de violencia
- 13) Trastornos del aprendizaje
- 14) Tumores



Prestaciones Complementarias

**Prestaciones que complementan la atención brindada:**

- 1) Prescripción de medicamentos
- 2) Entrega de leche
- 3) Traslado de baja, mediana y alta complejidad
- 4) Estudios de laboratorio
- 5) Consultas y teleconsultas a especialistas
- 6) Imágenes
- 7) Anatomía patológica



# Cuidados Preventivos



## > Cuidados Preventivos

Búsqueda activa de personas										
Subcategoría	Línea de cuidado	Nombre de la prestación	Código	Persona gestante	0 a 5 años	6 a 9 años	10 a 19 años	20 a 64 años	> a 65 años	Precio
Para control de salud	Prevención primaria	Búsqueda activa de niño o niña con abandono de controles	CAW003A98		X	X				300
		Búsqueda activa de adolescentes para valoración integral	CAW005A98				X			250
		Búsqueda activa para valoración gerontológica integral	CAW011A98						X	200
Para control prenatal	Prevención primaria	Búsqueda activa de embarazo adolescente	CAW004A98	X						300
	Prenatal	Búsqueda activa de personas embarazadas con abandono de controles	CAW002A98	X						300
		Búsqueda activa de personas embarazadas en el primer trimestre	CAW001A98	X						300
Por malnutrición	Prevención primaria	Búsqueda activa de población en riesgo de malnutrición (de 6 meses a 5 años)	CAW010A98		X					150
Para rescate de personas con riesgo	Prevención primaria	Rescate de la persona adulta con riesgo	CAW007A98					X	X	250
Para identificación de personas con ENT	Prevención primaria	Búsqueda activa de personas con enfermedad no transmisible (abordaje integral)	CAW009A98				X	X	X	200
Control de salud										
Presencial	Prevención primaria	Examen periódico de salud	CTC001A97		X	X	X	X	X	600
		Examen periódico de salud en terreno para persona indígena	CTC009VMD		X	X	X	X	X	600
		Consulta diagnóstica para persona indígena con riesgo detectado en terreno	CTC090VMD		X	X	X	X	X	150
		Consulta para evaluación con herramienta FRIAL (fatigabilidad, resistencia, deambulación, comorbilidad y pérdida de peso)	CTP082A98					X	X	150
		Consulta para la realización de prueba breve de desempeño físico	CTP078A98					X	X	150
Módulos de atención en acto único en efector	Prevención primaria	Módulo control integral de salud de la persona recién nacida	MDM092A98		X					800
		Módulo control integral de salud menor de 1 año	MDM093A98		X					800
		Módulo control integral de salud 1 a 4 años	MDM097A98		X					800
		Módulo control integral de salud 5 a 12 años	MDM098A98		X	X	X			800
		Módulo control mínimo de salud 5 a 12 años	MDM099A98		X	X	X			800
A distancia	Prevención primaria	Teleconsejería de cuidados de salud en pediatría	TCT040A98		X	X				150
		Teleconsulta de seguimiento a los 30 días de vida	TCC108A98		X					150
		Telecontrol de salud en pediatría	TCC109A98		X	X				150



Pesquisas en la infancia										
Subcategoría	Línea de cuidado	Nombre de la prestación	Código	Persona gestante	0 a 5 años	6 a 9 años	10 a 19 años	20 a 64 años	> a 65 años	Precio
De trastornos metabólicos	Prevención primaria	Notificación de realización de pesquisa metabólica neonatal	NTN012A97		X					100
Oximetría de pulso	Prevención primaria	Oximetría de pulso y toma de TA en persona recién nacida	PRP051A98		X					60
Para hipoacusia	Hipoacusia	Detección temprana de hipoacusia en RN (Otoemisiones acústicas)	PRP021A97-H86		X					60
		Rescreening de hipoacusia en lactante con otoemisión acústica con resultado "Nopasa"	PRP064H86-A97		X					250
		Audiometría por barrido tonal (Tamizaje)	PRP071VMD		X	X	X			100
Evaluación de lenguaje, habla y comunicación	Prevención primaria	Evaluación del lenguaje, habla y comunicación (4 a 11 años)	CTC111A98		X	X	X			150
Salud oftalmológica										
En población general	Prevención primaria	Consulta oftalmológica	CTC011A97		X	X	X	X	X	350
Salud sexual y reproductiva										
Anticoncepción	Prevención primaria	Consulta en domicilio para entrega de anticoncepción	CTP069A98				X	X		200
		Colocación de DIU	PRP003VMD				X	X		200
		Colocación de implante subdérmico para anticoncepción hormonal (13 a 24 años con o sin evento obstétrico previo)	PRP048W14				X	X		600
		Colocación SIU (anticonceptivo hormonal)	PRP059VMD				X	X		200
Consejerías	Prevención primaria	Consejería de salud sexual y reproductiva en efector	COT015A98				X	X	X	300
		Consejería en salud sexual en terreno	COT016A98				X	X	X	300
		Asesoría de salud integral en escuelas y espacios socioeducativos	CTC072A98				X			150
		Teleconsejería en salud sexual y reproductiva	TCT020A98				X	X	X	150
Consulta preconcepcional	Prevención primaria	Consulta preconcepcional	CTC013A97				X		150	
Control ginecológico	Prevención primaria	Control ginecológico	CTC008A97				X	X	X	400
Vacunas										
En población general	Prevención primaria	Dosis aplicada de Cuádruple (*1)	IMV004A98		X					100
		Dosis aplicada de vacuna anti Hepatitis A	IMV005A98		X					100
		Dosis aplicada de vacuna anti Hepatitis B	IMV009A98		X					100
		Dosis aplicada de vacuna Antigripal (*6) (*7)	IMV013A98	X	X	X	X	X	X	100
		Dosis aplicada de vacuna BCG	IMV012A98		X					100
		Dosis aplicada de vacuna contra Rotavirus	IMV018A98		X					100
		Dosis aplicada de vacuna contra Meningococo	IMV019A98		X		X			100
		Dosis aplicada de vacuna contra Neumococo (*7)	IMV015A98		X	X	X	X	X	100
		Dosis aplicada de vacuna contra Varicela	IMV017A98		X	X				100
		Dosis aplicada de vacuna contra VPH	IMV014A98					X		100



Vacunas										
Subcategoría	Línea de cuidado	Nombre de la prestación	Código	Persona gestante	0 a 5 años	6 a 9 años	10 a 19 años	20 a 64 años	> a 65 años	Precio
En población general	Prevención primaria	Dosis aplicada de vacuna Doble Bacteriana - dT (*4)	IMV010A98	X			X	X	X	100
		Dosis aplicada de vacuna Doble Viral (*2) (*4)	IMV011A98	X		X	X	X	X	100
		Dosis aplicada de vacuna Fiebre Amarilla - FA	IMV007A98		X		X			100
		Dosis aplicada de vacuna Pentavalente	IMV003A98		X					100
		Dosis aplicada de vacuna Polio - IPV	IMV016A98		X					100
		Dosis aplicada de vacuna Sabin	IMV002A98		X	X				100
		Dosis aplicada de vacuna Triple Acelular - dTpa	IMV008A98	X		X	X			100
		Dosis aplicada de vacuna Triple Bacteriana Celular - DTP (*3)	IMV006A98		X	X				100
		Dosis aplicada de vacuna Triple Viral	IMV001A98		X	X	X	X	X	100
Tamizajes oncológicos										
Cáncer cervicouterino	Cáncer cervicouterino	Toma de muestra para PAP (25 a 69 años)	PRP018A98					X	X	350
		Lectura de PAP (25 a 69 años)	APA001A98-X86-X75					X	X	400
		Toma de muestra para prueba VPH (30 a 69 años)	PRP037A98					X	X	350
		Lectura de muestra de VPH (30 a 69 años)	APA004A97-A77					X	X	400
Cáncer colorrectal	Cáncer colorrectal	Test inmunoquímico de sangre oculta en materia fecal - TiSOMF (tamizaje 50 a 75 años)	LBL098VMD				X	X	500	
Cáncer de mama	Cáncer de mama	Mamografía (50 a 69 años, cada 2 años con mamografía negativa)	IGR014A98-X30				X	X	600	
Salud bucodental										
En embarazo	Salud bucodental	Consulta odontológica prenatal	CTC010W78	X						200
En población general	Salud bucodental	Consulta odontológica	CTC010A97		X	X	X	X	X	350
		Barniz fluorado de piezas dentarias	PRP025A98			X				100
		Sellado de primeros molares	PRP024A98			X				100
Cuidados en embarazo, parto y puerperio										
Diagnóstico de embarazo	Prenatal	Diagnóstico temprano y confidencial de embarazo en adolescente	CTC003W78-A98	X						150
		Gonadotropina coriónica humana en orina (Test de embarazo con tira reactiva)	LBL048A98-W78	X						100
		Gonadotropina coriónica humana en sangre (Test de embarazo)	LBL047A98-W78	X						90
Control prenatal	Prenatal	Control de embarazo < a 13 semanas	CTC005W78	X						1200
		Consulta inicial en domicilio de embarazo en 1er trimestre	CTC099W78	X						750
		Control de embarazo (desde semana 13)	CTC006W78	X						700
		Consulta en domicilio para la atención de embarazo en 2do trimestre	CTC100W78	X						550
		Referencia a la maternidad (a partir de las 34 semanas) para seguimiento prenatal	NTN011W78	X						150
		Indicación de hierro en embarazo	PRP054W78	X						60



Cuidados en embarazo, parto y puerperio											
Subcategoría	Línea de cuidado	Nombre de la prestación	Código	Persona gestante	0 a 5 años	6 a 9 años	10 a 19 años	20 a 64 años	> a 65 años	Precio	
Ecografía	Prenatal	Ecografía obstétrica	IGR031VMD	X						450	C
		Ecografía obstétrica en domicilio	IGR052W78	X						250	
Módulos de atención de embarazo en acto único en efector	Prenatal	Módulo de atención prenatal integral 1er trimestre	MDM087W78	X						1400	C
		Módulo de atención prenatal integral 2do trimestre	MDM088W78	X						1100	C
		Módulo de atención prenatal integral 3er trimestre - semana 26 a 28	MDM089W78	X						1000	C
		Módulo de atención prenatal integral 3er trimestre - semana 34 a 36	MDM090W78	X						1000	C
Consejería en embarazo	Prenatal	Carta de derechos de la persona embarazada indígena	COT019W78	X						100	
		Consejería sobre lactancias, salud sexual y reproductiva, hábitos saludables	COT025W78	X			X	X		250	C
		Teleconsejería en embarazo o puerperio	TCT052A98	X						200	
Parto y alta conjunta	Parto	Atención de parto y persona recién nacida	ITQ001W90-W91	X						650	
		Cesárea y atención de persona recién nacida	ITQ002W88-W89	X						300	
	Prenatal	Alta Conjunta	CTC028A98	X						150	
Control de puerperio	Puerperio	Control de puerperio mediano	CTC001W86	X						200	C
		Teleconsulta para atención de persona puérpera	TCC107W86	X						200	
Módulos de atención de puerp. en acto único en efector	Puerperio	Módulo de atención del puerperio en efector	MDM091W86	X						800	C
Consejería en puerperio	Puerperio	Consejería puerperal en salud sexual, lactancias y puericultura (prevención de muerte súbita y signos de alarma)	COT017W86	X			X	X		150	
		Consejería en domicilio sobre lactancias	COT053A98	X			X	X		150	
		Teleconsejería sobre lactancias	TCT025A98	X			X	X		100	
Anticoncepción	Puerperio	Consulta para entrega de anticoncepción	CTC066W78	X						250	C
		Colocación DIU postparto inmediato	PRP058W12	X						200	

Nota1: en las demás secciones se encuentran otras prestaciones individuales / colectivas que complementan a cada línea de cuidado.

Nota2: la referencia VMD "Ver matriz diagnóstica" implica que el código se completa con un diagnóstico variable de acuerdo a la condición de salud del paciente.

(\*1) Dosis aplicada de vacuna cuádruple o pentavalente.

(\*2) En los adultos se aplica doble viral o triple viral.

(\*3) Solo en niños de 6 años, está contraindicada en mayores.

(\*4) A los que no les corresponde la acelular.

(\*5) Se inicia o completa el esquema en el puerperio se aplica doble viral o triple viral.

(\*6) Se aplica en cualquier trimestre del embarazo o en puérperas que no la hayan recibido durante el embarazo.





# Salud Comunitaria



## > Salud Comunitaria

Salud medioambiental				
Subcategoría	Línea de cuidado	Nombre de la prestación	Código	Precio
Estudios entomológicos para dengue	Dengue	Actividades de vigilancia entomológica (Dengue)	PRP073A77	150
Rondas sanitarias e informes				
Rondas sanitarias	Prevención primaria	Ronda Sanitaria completa orientada a detección de población de riesgo en área rural/urbana	ROX001A98	1000
		Ronda Sanitaria completa orientada a detección de población de riesgo en población indígena	ROX002A98	1000
Informes sanitarios de población a cargo	Prevención primaria	Informe sanitario de población a cargo	ISI002A98	250
Talleres				
Presenciales	Prenatal	Taller para preparación integral para la maternidad (PIM)	TAT034W78	90
	Diabetes tipo 2	Taller de educación diabetológica	TAT032A98	120
	Hipertensión arterial	Taller de automanejo y mejora de la adherencia al tratamiento de la hipertensión arterial	TAT033A98	120
	Prenatal - Puerperio	Promoción de pautas alimentarias en personas embarazadas y puérperas	TAT002A98	90
Presenciales	Prevención primaria - Otras líneas	Módulo promoción de salud en la escuela	MDT037A98	400
		Taller de actividad física	TAT026A98	90
		Taller de educación alimentaria en las escuelas	TAT027A98	90
		Taller de interculturalidad y participación para pueblos originarios	TAT031A98	90
		Taller de pautas nutricionales respetando cultura alimentaria de comunidades indígenas	TAT004A98	90
		Taller de prevención de accidentes	TAT005A98	90
		Taller de prevención de accidentes domésticos	TAT006A98	90
		Taller de prevención de comportamientos adictivos (tabaquismo, uso de drogas, alcoholismo)	TAT010A98	90
		Taller de prevención de enfermedades crónicas no transmisibles	TAT029A98	90
		Taller de prevención de VIH e Infecciones de Transmisión Sexual	TAT007A98	90
		Taller de promoción de pautas alimentarias	TAT012A98	90
Taller de promoción del desarrollo infantil y prevención de patologías prevalentes en la infancia	TAT003A98	90		



Talleres				
Subcategoría	Línea de cuidado	Nombre de la prestación	Código	Precio
Presenciales	Prevención primaria - Otras líneas	Taller de salud sexual, confidencialidad, género y derecho (Actividad en sala de espera)	TAT014A98	90
		Taller para adherencia terapéutica en enfermedades crónicas no transmisibles	TAT028A98	90
		Taller para promoción de conductas saludables y hábitos de higiene	TAT001A98	90
		Taller para promoción de salud sexual y reproductiva	TAT013A98	90
	Salud bucodental	Taller para promoción de salud bucal	TAT011A98	90
	Víctima de maltrato y/o abuso	Taller de prevención bullying escolar	TAT030A98	90
		Taller de prevención de violencia de género	TAT008A98	90
		Taller de prevención de violencia familiar	TAT009A98	90
	Virtuales	Prevención primaria - Otras líneas	Teletaller de prevención de comportamientos adictivos (tabaquismo, drogas, alcoholismo)	TET010A98
Teletaller de prevención de la Problemática del Suicidio			TET041A98	90
Teletaller de Prevención de VIH e Infecciones de Transmisión Sexual			TET007A98	90
Teletaller para cese tabáquico			TET048A98	90
Teletaller para personas con ECNT			TET044A98	90
Teletaller para promoción de salud en pediatría			TET039A98	90
Taller por Tele-educación a población			TET035VMD	90
VIH		Teletaller de acompañamiento a persona con VIH y entorno	TET054B90	90
Prenatal		Teletaller 1er trimestre de embarazo	TET045A98	90
		Teletaller 2do trimestre de embarazo	TET046A98	90
		Teletaller 3er trimestre de embarazo	TET047A98	90
		Teletaller de Preparación Integral para la Maternidad (PIM)	TET034W78	90
EPOC-Asma		Teletaller de uso de dispositivos inhalados	TET043A98	90
Para equipos de salud		Prevención primaria - Otras líneas	Tele-educación para equipos de salud	TET036VMD
	Dengue	Teletaller sobre Dengue a equipos de salud	TET038A98	90

Nota1: en las demás secciones se encuentran otras prestaciones individuales / colectivas que complementan a cada línea de cuidado.

Nota2: la referencia VMD "Ver matriz diagnóstica" implica que el código se completa con un diagnóstico variable de acuerdo a la condición de salud del paciente



# Problemas de Salud



> Problemas de Salud / Prestaciones ambulatorias

Anemia										
Subcategoría	Línea de cuidado	Nombre de la prestación	Código	Persona gestante	0 a 5 años	6 a 9 años	10 a 19 años	20 a 64 años	> a 65 años	Precio
En población general	Anemia	Anemia leve o moderada	CTC002B80		X	X	X	X	X	300
En embarazo	Anemia	Atención y tratamiento ambulatorio de anemia grave en embarazo (no incluye hemoderivados)	CTC007B80	X						200
		Atención y tratamiento ambulatorio de anemia leve en embarazo	CTC006B80	X						200
Anomalías congénitas										
Sospecha de malformación	Prenatal	Referencia de Primer Nivel de Atención a nivel de complejidad (II, IIIA o IIIB) en embarazo con feto con sospecha ecográfica de malformación congénita	NTN026W78	X						150
Notificación de anomalías congénitas a la RENAC	Todas las anomalías congénitas	Notificación mensual de RN con anomalía congénita a la "Red Nacional de Anomalías Congénitas" (RENAC)	NTN013A83		X					100
Cardiopatías	Cardiopatías congénitas	Ecocardiograma fetal	IGR039VMD	X						150
		Consulta de diagnóstico y denuncia de paciente con cardiopatía congénita	CTC040VMD		X	X	X	X	X	500
		Módulo I (patología sin CEC en pacientes no neonatos)	Ver tabla "Detalle de los módulos quirúrgicos"		X	X	X	X	X	No aplica
Cardiopatías	Cardiopatías congénitas	Módulo II (patología sin CEC en neonatos)	Ver tabla "Detalle de los módulos quirúrgicos"		X					No aplica
		Módulo III (pacientes con CEC y Baja Complejidad)	Ver tabla "Detalle de los módulos quirúrgicos"		X	X	X	X	X	No aplica
		Módulo IV (pacientes con CEC y baja complejidad - CIV simple s/ otras malform.)	Ver tabla "Detalle de los módulos quirúrgicos"		X	X	X	X	X	No aplica
		Módulo V (pacientes con CEC y mediana complejidad)	Ver tabla "Detalle de los módulos quirúrgicos"		X	X	X	X	X	No aplica
		Módulo VI (pacientes con CEC y alta complejidad)	Ver tabla "Detalle de los módulos quirúrgicos"		X	X	X	X	X	No aplica
Cardiopatías	Cardiopatías congénitas	Módulo VII	Ver tabla "Detalle de los módulos quirúrgicos"					X	X	No aplica
		Alprostadil	XXM001VMD		X					Financiado a valor de última compra
		Balón de contrapulsación	XXM013VMD					X	X	Financiado a valor de última compra
		Bosentan	XXM011VMD					X	X	Financiado a valor de última compra
		Cámara Gamma	IGR050VMD					X	X	15700
Cardiopatías	Cardiopatías congénitas	Caminata de 6 Minutos	PRP080VMD					X	X	600
		Ecocardiografía - TEE (transesofágica)	IGR051VMD					X	X	3000
		Enoxaparina	XXM012VMD					X	X	Financiado a valor de última compra
		Ergometría con VO2 (consumo de oxígeno)	PRP079VMD					X	X	2000
		Ergometría en paciente con cardiopatía congénita	PRP08VMD		X	X	X	X	X	713
		Estudio Electrofisiológico	PRP081VMD					X	X	15220
		Factor VII activado recombinante	XXM004VMD		X	X	X	X	X	Financiado a valor de última compra
Hemodinamia Diagnóstica	IGR040VMD		X	X	X	X	X	37281		

C



Anomalías congénitas										
Subcategoría	Línea de cuidado	Nombre de la prestación	Código	Persona gestante	0 a 5 años	6 a 9 años	10 a 19 años	20 a 64 años	> a 65 años	Precio
Cardiopatías	Cardiopatías congénitas	Holter de 24 hs	PRP034VMD		X	X	X	X	X	1639
		Iloprost	XXM005VMD		X	X	X	X	X	Financiado a valor de última compra
		Levosimedan	XXM003VMD		X	X	X	X	X	Financiado a valor de última compra
		Nutrición Parenteral Total	XXM008VMD		X	X	X	X	X	Financiado a valor de última compra
Cardiopatías	Cardiopatías congénitas	Oxido Nítrico y dispenser para su administración	XXM002VMD		X	X	X	X	X	Financiado a valor de última compra
		Presurometría	PRP035VMD		X	X	X	X	X	1639
		Prótesis	XXM009VMD		X	X	X	X	X	Financiado a valor de última compra
Cardiopatías	Cardiopatías congénitas	Resonancia magnética	IGR041VMD		X	X	X	X	X	6289
		Surfactante	XXM007VMD		X					Financiado a valor de última compra
Cardiopatías	Cardiopatías congénitas	Tomografía axial computada	IGR030K73		X	X	X	X	X	3781
		Trometamol	XXM006VMD		X	X	X	X	X	Financiado a valor de última compra
		Seguimiento post-alta de paciente con cardiopatía congénita	CTC041VMD		X	X	X			500
		Módulo de evaluación integral de la persona adulta con cardiopatía congénita	MDM094VMD					X	X	10000
		Rehabilitación cardiovascular en persona adulta con cardiopatía congénita (semanal x 6 meses post qco.)	CTC119VMD					X	X	200
Displasia del desarrollo de la cadera	Displasia del desarrollo de la cadera	Consulta a traumatología para diagnóstico de Displasia del Desarrollo de Cadera	CTC035Q65.0-Q65.1-Q65.3-Q65.4-A97		X					150
		Eco Bilateral de caderas en menor de 2 meses	IGR005A98-Q65.0-Q65.1-Q65.3-Q65.4		X					150
		RX cadera bilateral	IGR047A98-Q65.0-Q65.1-Q65.3-Q65.4		X					60
Displasia del desarrollo de la cadera	Displasia del desarrollo de la cadera	Referencia de niño o niña con sospecha de Displasia del Desarrollo de Cadera desde el primer nivel de atención a Especialista	NTN027Q65.0-Q65.1-Q65.3-Q65.4		X					150
		Contra-referencia a primer nivel de niño o niña con corrección de Displasia del Desarrollo de Cadera	NTN018Q65.0-Q65.1-Q65.3-Q65.4		X					100
		Referencia oportuna de lactante / niño o niña con displasia del desarrollo de la cadera para corrección quirúrgica	NTN017Q65.0-Q65.1-Q65.3-Q65.4		X					100
		Referencia oportuna de persona recién nacida o lactante con sospecha de Displasia del Desarrollo de Cadera desde el segundo nivel de atención a Especialista	NTN016Q65.0-Q65.1-Q65.3-Q65.4		X					150
Displasia del desarrollo de la cadera	Displasia del desarrollo de la cadera	Denuncia de caso de Displasia del Desarrollo de Cadera	NTN015Q65.0-Q65.1-Q65.3-Q65.4		X					100
		Ingreso a tratamiento con Arnés Pavlik por Displasia del Desarrollo de Cadera	PRP044Q65.0-Q65.1-Q65.3-Q65.4		X					200
		Egreso del tratamiento con Arnés Pavlik por Displasia del Desarrollo de Cadera	PRP045Q65.0-Q65.1-Q65.3-Q65.4		X		X			200
FLAP	Fisura Labioalvéolo-palatina (FLAP)	Cirugía de cierre de paladar blando	ITQ016VMD		X					3000
		Cirugía de cierre de paladar duro y blando	ITQ018VMD		X					5000
		Cirugía de cierre nasolabial	ITQ015VMD		X					1000

Anomalías congénitas										
Subcategoría	Línea de cuidado	Nombre de la prestación	Código	Persona gestante	0 a 5 años	6 a 9 años	10 a 19 años	20 a 64 años	> a 65 años	Precio
FLAP	Fisura Labioalvéolo-palatina (FLAP)	Cirugía de Injerto óseo y velo faríngeo en paciente con FLAP	ITQ019VMD			X	X			6000
		Consulta clínica en paciente con FLAP	CTC002Q35.1,Q35.3, Q35.5,Q36,Q36.0, Q36.1,Q36.9,Q37.0, Q37.1,Q37.2,Q37.3, Q37.4,Q37.5		X	X	X			150
		Consulta con equipo interdisciplinario de paciente post-cirugía de FLAP	CTC042VMD		X	X	X			200
FLAP	Fisura Labioalvéolo-palatina (FLAP)	Consulta con Equipo Interdisciplinario FLAP	CTC033VMD	X	X					250
		Consulta con especialista en cirugía de FLAP	CTC024VMD		X	X	X			150
		Consulta con fonoaudiología en paciente con FLAP	CTC025VMD		X	X	X			150
		Consulta con nutricionista en paciente con FLAP	CTC036VMD		X	X	X			150
		Consulta con ortodoncista en paciente con FLAP	CTC034VMD		X	X	X			150
		Consulta con otorrinolaringología en paciente con FLAP	CTC037VMD		X	X	X			150
		Consulta con psicología por diagnóstico de FLAP	CTC023Q35.1,Q35.3, Q35.5,Q36.0,Q36.1, Q36.9,Q37.0,Q37.1, Q37.2,Q37.3,Q37.4, Q37.5	X	X	X	X			150
FLAP	Fisura Labioalvéolo-palatina (FLAP)	Consulta con terapeuta ocupacional en paciente con FLAP	CTC026VMD		X					150
		Consulta con trabajo social en paciente con FLAP	CTC015Q35.1,Q35.3, Q35.5,Q36,Q36.0, Q36.1,Q36.9,Q37.0, Q37.1,Q37.2,Q37.3, Q37.4,Q37.5		X					150
		Consulta odontológica en paciente con FLAP	CTC010Q35.1,Q35.3, Q35.5,Q36,Q36.0, Q36.1,Q36.9,Q37.0, Q37.1,Q37.2,Q37.3, Q37.4,Q37.5		X	X	X			150
		Denuncia de RN con FLAP	NTN015Q35.1,Q35.3, Q35.5,Q36,Q36.0, Q36.1,Q36.9,Q37.0, Q37.1,Q37.2,Q37.3, Q37.4,Q37.5		X					150
FLAP	Fisura Labioalvéolo-palatina (FLAP)	Diábolos	XXM010VMD		X					250
		Evaluación audiológica en paciente con FLAP	PRP039VMD		X					150
		Faringoplastia 1ría	ITQ017VMD		X					3000
		Faringoplastia 2ría	ITQ020VMD		X					2000
		Ortodoncia en dentición permanente de paciente con FLAP	PRP038VMD				X			3000
		Ortopedia pre quirúrgica en paciente con FLAP	PRP036VMD		X					1000



Anomalías congénitas										
Subcategoría	Línea de cuidado	Nombre de la prestación	Código	Persona gestante	0 a 5 años	6 a 9 años	10 a 19 años	20 a 64 años	> a 65 años	Precio
FLAP	Fisura Labioalvéolo-palatina (FLAP)	Referencia de niño o niña con FLAP a centro de complejidad de atención acorde a su patología	NTN014Q35.1-Q35.3-Q35.5-Q36-Q36.0-Q36.1-Q36.9-Q37.0-Q37.1-Q37.2-Q37.3-Q37.4-Q37.5		X					60
		Rx Panorámica en paciente con FLAP	IGR042VMD			X	X			60
		Telerradiografía perfil con cefalograma en paciente con FLAP	IGR045VMD					X		150
FLAP	Fisura Labioalvéolo-palatina (FLAP)	Tratamiento ortopédico de dentición mixta en paciente con FLAP	PRP040VMD			X				1000
		Tratamiento ortopédico dentición primaria en paciente con FLAP	PRP047VMD		X					1000
		Video nasoscopia en paciente con FLAP	IGR044VMD			X	X			250
		Videodeglución en paciente con FLAP	IGR046VMD		X					250
		Videofonación en paciente con FLAP	IGR043VMD		X	X	X		250	
Pie Bot	Pie Bot	Consulta a traumatología para diagnóstico de Pie Bot	CTC035Q66.0-A97		X					150
		Consulta de niño o niña con Pie Bot a psicología	CTC023Q66.0		X					150
		Consulta de niño o niña con Pie Bot con trabajo social	CTC015Q66.0		X					150
		Denuncia de RN con Pie Bot	NTN015Q66.0		X					60
Pie Bot	Pie Bot	Referencia de niño o niña con Pie Bot a centro de complejidad de atención acorde a su patología	NTN014Q66.0		X					150
		Ingreso a tratamiento de Pie Bot con Método Ponseti	PRP041Q66.0		X					600
		Egreso de tratamiento de Pie Bot con Método Ponseti	PRP042Q66.0		X					150
		Tenotomía percutánea del tendón de Aquiles en paciente con PieBot	PRP046Q66.0		X					200
Desnutrición										
Desnutrición aguda (Detección y tratamiento ambulatorio)	Desnutrición	Detección de desnutrición aguda o emaciación (6 meses a 5 años)	NTN021T94		X					100
		Confirmación diagnóstica de desnutrición aguda y plan de tratamiento	CTC142T94		X					150
		Consulta de seguimiento ambulatorio de caso de desnutrición aguda	CTC143T94		X					150
Desnutrición crónica (Detección y tratamiento ambulatorio)	Desnutrición	Detección de desnutrición crónica (mayores de 1 año)	NTN022T95		X					100
		Egreso del módulo de desnutrición crónica	CTC031T95		X	X				250
		Ingreso al módulo de desnutrición crónica	CTC029T95		X	X				250
		Re estimación de situación nutricional a los 2 meses del ingreso al módulo de desnutrición crónica	CTC030T95		X	X				250
Dificultades para la reproducción										
Infertilidad	Reproducción asistida	Consejería sobre los cuidados de la fertilidad	COT024W15-Y10					X		100
		Consulta por dificultad reproductiva	CTC043W15-Y10					X		100
		Derivación a centro de mayor complejidad por dificultades reproductivas	NTN020W15-Y10					X		100

C





Enfermedades no transmisibles y factores de riesgo											
Subcategoría	Línea de cuidado	Nombre de la prestación	Código	Persona gestante	0 a 5 años	6 a 9 años	10 a 19 años	20 a 64 años	> a 65 años	Precio	
Riesgo cardiovascular	Alto riesgo cardiovascular	Consulta con cardiología en persona con alto RCV (a partir de 18 años)	CTC044K22				X	X	X	300	
		Teleconsulta con cardiología en persona con RCV (a partir de 18 años)	TCC044K22				X	X	X	200	C
		Teleconsulta para monitoreo de tratamiento de alto RCV (en personas con baja adherencia) (a partir de 18 años)	TCC124K22				X	X	X	200	
		Teleconsulta para valoración de adherencia al tratamiento de alto RCV mediante test formal (a partir de 18 años)	TCC123K22				X	X	X	200	
Riesgo cardiovascular	Alto riesgo cardiovascular	Consulta para evaluación de riesgo cardiovascular (a partir de 18 años)	CTC048K22				X	X	X	800	C
		Consulta para seguimiento de persona con riesgo cardiovascular (a partir de 18 años)	CTC049K22				X	X	X	450	
		Notificación de riesgo cardiovascular $\geq 30\%$ (a partir de 18 años)	NTN010K22				X	X	X	400	C
		Notificación de riesgo cardiovascular $10\% \leq 20\%$ (a partir de 18 años)	NTN008K22				X	X	X	400	C
		Notificación de riesgo cardiovascular $< 10\%$ (a partir de 18 años)	NTN007K22				X	X	X	400	C
		Notificación de riesgo cardiovascular $20\% \leq 30\%$ (a partir de 18 años)	NTN009K22				X	X	X	400	C
Asma bronquial	Asma bronquial	Consulta de urgencia por crisis asmática	CTC012R96			X	X			150	
		Consulta por asma bronquial (semanal x 6 meses post qco.)	CTC002R96			X	X			250	C
		Teleconsulta para seguimiento de asma	TCC116R96			X	X			150	C
Tabaquismo	Cesación tabáquica	Consejo conductual breve de cese de tabaquismo	COT023P22					X	X	150	
		Consulta para cesación tabáquica (personas adultas y mayores)	CTC075A98					X	X	200	C
		Consulta para cesación tabáquica en adolescentes	CTC089P22				X			200	C
		Teleconsejería conductual breve para cese tabáquico	TCT023A98				X	X	X	200	C
		Teleconsulta para cese tabáquico	TCC075A98				X	X	X	150	
Diabetes tipo 2	Diabetes tipo 2	Uso de la herramienta FINDRISC para identificación de riesgo de desarrollar diabetes	NTN031A98				X	X	X	200	C
		Consulta para diagnóstico de diabetes tipo 2 (a partir de 18 años)	CTC050A98-T89-T90				X	X	X	800	C
		Módulo para diagnóstico de diabetes tipo 2 (a partir de 18 años)	MDM095T89-T90				X	X	X	1200	C
		Consulta de seguimiento de diabetes tipo 2 (a partir de 18 años)	CTC051T89-T90				X	X	X	800	C
Diabetes tipo 2	Diabetes tipo 2	Teleconsulta de seguimiento de diabetes tipo 2 (a partir de 18 años)	TCC114T89-T90				X	X	X	300	C
		Módulo de tratamiento de diabetes tipo 2 (a partir de 18 años)	MDM096T89-T90				X	X	X	1200	C
		Notificación de persona con diabetes tipo 2 en tratamiento farmacológico	NTN032T89-T90					X	X	450	
		Hemoglobina glicosilada	LBL056VMD					X	X	450	C
		Realización del Test Monofilamento en diabetes tipo 2	PRP060T89-T90					X	X	200	C
		Teleinspección de pie diabético	TCP072T89-T90					X	X	200	C
		Toilette quirúrgica de pie diabético (c/ toma de muestra para cultivo y anatomía patol.)	MDM005T89-90					X	X	250	



Enfermedades no transmisibles y factores de riesgo										
Subcategoría	Línea de cuidado	Nombre de la prestación	Código	Persona gestante	0 a 5 años	6 a 9 años	10 a 19 años	20 a 64 años	> a 65 años	Precio
Enfermedad renal crónica	Enfermedad renal crónica	Consulta con nefrología en persona con ERC	CTC045U89					X	X	100
		Consulta preventiva o de diagnóstico precoz en personas con riesgo de ERC	CTC047A98-U89					X	X	150
		Teleconsulta para seguimiento de enfermedad renal crónica	TCC115U89					X	X	200
EPOC	EPOC	Consulta para diagnóstico / seguimiento de EPOC	CTC122R95					X	X	250
		Teleconsulta para seguimiento de EPOC	TCC117R95					X	X	150
Hipertensión arterial	Hipertensión arterial	Consulta de detección y/o seguimiento de HTA	CTC074K86				X	X	X	1200
		Notificación de persona con hipertensión en tratamiento farmacológico	NTN030K86				X	X	X	500
Infarto Agudo de Miocardio	Infarto Agudo de Miocardio con elevación del ST	Atención pre-hospitalaria de IAM con elevación del ST	MDM003I21					X	X	800
Sobrepeso/obesidad	Sobrepeso / obesidad	Consulta de atención de sobrepeso u obesidad	CTC002T79-T83-T82		X	X	X	X	X	450
		Teleconsulta para seguimiento de sobrepeso/obesidad	TCC110T79-T82-T83				X	X	X	200
Hipoacusia										
En lactantes	Hipoacusia	Atención por especialista de lactante con otoemisión acústica c/ resultado: "No pasa"	CTC001H86		X					150
		Rescreening de hipoacusia con BERA en lactante con otoemisión acústica con resultado: "Nopasa"	CTC002R96		X					100
Infecciones										
Chagas	Chagas	Tratamiento inmediato de Chagas congénito	ITE002A40		X					100
COVID-19	COVID-19	Consulta de seguimiento en efector o domicilio de persona con COVID-19	CTC094R83		X	X	X	X	X	250
		Consulta de seguimiento domiciliario post alta de persona con COVID-19	CTC097R83		X	X	X	X	X	150
		Consulta de seguimiento post alta de persona con COVID-19	CTC096R83		X	X	X	X	X	150
		Lectura del Test para COVID-19	PRP067R83-A98		X	X	X	X	X	150
		Notificación de persona con diagnóstico de COVID-19	NTN035R83		X	X	X	X	X	100
COVID-19	COVID-19	Teleconsulta de seguimiento post-alta de persona con COVID-19	TCC097R83		X	X	X	X	X	100
		Teleconsulta para seguimiento domiciliario de persona con diagnóstico de COVID-19	TCC094R83		X	X	X	X	X	200
		Test rápido COVID-19	LBL149A98-R83		X	X	X	X	X	100
		Toma de muestra de test para COVID-19	PRP066A98		X	X	X	X	150	
Dengue	Dengue	Antígeno NS1 (Dengue)	LBL153A98-A77		X	X	X	X	X	50
		Búsqueda activa de febriles ante Caso Sospechoso de Dengue	CAW008A77		X	X	X	X	X	200
		Consejería en domicilio para prevención y control de Dengue	COT049A98		X	X	X	X	X	100
		Consulta en efector para seguimiento de caso sospechoso o confirmado de Dengue	CTC112A77		X	X	X	X	X	200
		IgG para Dengue	LBL150A98-A77		X	X	X	X	X	50
		IgM para Dengue	LBL151A98-A77		X	X	X	X	X	50



Infecciones												
Subcategoría	Línea de cuidado	Nombre de la prestación	Código	Persona gestante	0 a 5 años	6 a 9 años	10 a 19 años	20 a 64 años	> a 65 años	Precio		
Dengue	Dengue	Notificación de Caso Sospechoso de Dengue	NTN037A77		X	X	X	X	X	200	C	
		PCR para Dengue	LBL152A98-A77		X	X	X	X	X	50		
		Teleconsulta para seguimiento de caso sospechoso o confirmado de Dengue	TCC113A77		X	X	X	X	X	150		
		Visita domiciliaria al caso sospechoso de Dengue para acciones de control vectorial	PRP074A77		X	X	X	X	X	200		
Gastroenteritis	Gastroenteritis	Atención ambulatoria por diarrea aguda	CTC002D11		X					100		
		Internación abreviada por diarrea aguda (Posta de rehidratación <16hs)	ITE001D11		X					250		
Infección de Transmisión Sexual (ITS)	Infección de Transmisión Sexual (ITS)	Atención y tratamiento ambulatorio de embarazo con ITS (sífilis, gonorrea, herpes genital, clamidia, condiloma acuminado o hepatitis viral)	CTC007D72-X70 -X71-X90-X91-X92	X						150	C	
		Consulta de alta de infección de transmisión sexual	CTC067VMD		X	X	X	X	X	150		
		Consulta de tratamiento para hepatitis C	CTC078D72		X	X	X	X	X	150		
		Consulta domiciliaria para alta de ITS	CTC127VMD				X	X	X	150		
	Infección de Transmisión Sexual (ITS)	Infección de Transmisión Sexual (ITS)	Consulta domiciliaria para atención y tratamiento de hepatitis	CTC121D72				X	X	X	150	
			Teleconsulta para alta de ITS	TCC128VMD				X	X	X	100	
			Teleconsulta para atención y tratamiento de hepatitis	TCC120D72				X	X	X	100	
			Teleconsulta para evaluación de adherencia a tratamiento de ITS	TCC126VMD				X	X	X	150	C
Chagas	Chagas	Tratamiento inmediato de Chagas congénito	ITE002A40		X				150			
Infección urinaria	Infección del tracto urinario	Atención y tratamiento ambulatorio de infección urinaria en el embarazo	CTC005U71	X					150			
Infección respiratoria aguda	Infección respiratoria aguda	Atención ambulatoria de niño/a con infección respiratoria aguda	CTC002R74 -R78-R81		X					250	C	
		Internación abreviada SBO (24-48hs de internación en hospital)	ITE002R78		X					200		
		Internación abreviada SBO (Pre hospitalización en ambulatorio)	ITE001R78		X					300	C	
		Kinesioterapia ambulatoria por infección respiratoria aguda	PRP011R25 -R78-R81		X					60		
Adherencia a tratamiento ITS-VIH-Tuberculosis	ITS VIH TBC	Consulta domiciliaria para evaluación adherencia a tratamiento de ITS, TBC o VIH por personal del equipo de salud	CTC083VMD		X	X	X	X	X	100		
Neumonía	Neumonía	Internación de neumonía	ITE003R81		X				200			
Sífilis	Sífilis	Aplicación de penicilina G benzatínica en domicilio (sífilis)	PRP077X70-Y70	X			X	X	X	100		
		Atención y tratamiento ambulatorio de la pareja de la persona embarazada con sífilis	CTC069X70-Y70	X						150		
		Tamizaje de la pareja de la persona embarazada con sífilis	CTC068X70-Y70	X						150		
		Teleconsulta para atención y tratamiento de embarazo con sífilis	TCC129X70	X						150		
		Teleconsulta para atención y tratamiento de pareja de persona embarazada con sífilis	TCC130X70-Y70	X						150		
		Tratamiento inmediato de sífilis congénita en RN	ITE002A41		X					200		
		Aplicación de penicilina G benzatínica en primer nivel de atención (sífilis)	PRP056X70-Y70	X			X	X	X	100		
		Prescripción de penicilina G benzatínica en primer nivel de atención (sífilis)	PRP055X70-Y70	X			X	X	X	100		



Infecciones										
Subcategoría	Línea de cuidado	Nombre de la prestación	Código	Persona gestante	0 a 5 años	6 a 9 años	10 a 19 años	20 a 64 años	> a 65 años	Precio
Tuberculosis	Tuberculosis	Consulta para quimioprofilaxis de tuberculosis con isoniazida	CTC084A70		X	X	X	X	X	150
		Consulta por síntomas respiratorios de tuberculosis	CTC079A70		X	X	X	X	X	150
		Dispensa domiciliaria de medicación para Tuberculosis	PRP076A70		X	X	X	X	X	100
		Evaluación de contactos de paciente con TBC y quimioprofilaxis de ser pertinente	CTC080A70		X	X	X	X	X	150
Tuberculosis	Tuberculosis	Evaluación final de caso notificado de TBC (paciente ambulatorio)	CTC082A70		X	X	X	X	X	150
		Notificación de fin de tratamiento de Tuberculosis	NTN038A70		X	X	X	X	X	60
		Teleconsulta inicial para estudio de contacto conviviente de persona con Tuberculosis	TCC133A70		X	X	X	X	X	100
		Teleconsulta para evaluación de adherencia a tratamiento de Tuberculosis	TCC132A70		X	X	X	X	X	150
		Teleconsulta para evaluación inicial de persona con síntomas de Tuberculosis	TCC131A70		X	X	X	X	150	
VIH	VIH	Atención y tratamiento ambulatorio de embarazo con VIH	CTC007B90	X						150
		Atención y tratamiento ambulatorio de la pareja de la persona embarazada (VIH)	CTC070B90	X						150
		Consulta de Transición en Adolescentes con VIH	CTC085B90				X			150
		Consulta para entrega de TARV (antes de 15 días del diagnóstico de certeza de VIH por carga viral o Western Blot)	CTC076B90		X	X	X	X	X	150
VIH	VIH	Dispensa domiciliaria de medicación para VIH y notificación a SVIH	PRP075B90		X	X	X	X	X	100
		Indicación de profilaxis post exposición de VIH	CTC077B90		X	X	X	X	X	150
		Teleconsulta para atención y tratamiento de embarazo con VIH	TCC134B90	X						150
VIH	VIH	Teleconsulta para atención y tratamiento de pareja de persona embarazada con VIH	TCC135B90	X						150
		Teleconsulta para evaluación de adherencia a tratamiento de profilaxis post exposición de VIH	TCC137B90	X	X	X	X	X	X	100
		Teleconsulta para evaluación de adherencia a tratamiento de VIH	TCC136B90		X	X	X	X	X	150
		Tratamiento inmediato de transmisión vertical de VIH en RN	ITE002A42		X					200
Interrupción de embarazo										
Interrupción voluntaria y legal del embarazo (IVE-ILE)	Interrupción voluntaria y legal del embarazo (IVE-ILE)	Consulta de Interrupción Voluntaria y Legal del Embarazo (IVE-ILE)	CTC081W83				X	X		650
		Interrupción Voluntaria y Legal del Embarazo (IVE-ILE) en internación	ITQ024W78 -W82-W83				X	X		600
		Consejería en domicilio post-aborto	COT050A98 -W82-W83				X	X		150
		Consejería post-aborto	COT018A98 -W82-W83				X	X		600
		Teleconsejería post-aborto	TCT018A98 -W82-W83				X	X		500

C

C

C



Problemas en embarazo, parto o puerperio										
Subcategoría	Línea de cuidado	Nombre de la prestación	Código	Persona gestante	0 a 5 años	6 a 9 años	10 a 19 años	20 a 64 años	> a 65 años	Precio
Complicaciones del parto	Complicaciones del parto en el puerperio	Tratamiento ambulatorio de complicaciones del parto en puerperio inmediato (Hemorragia, Mastitis, Sepsis, Otras infecciones)	CTC019W17-W70-W71-W94	X						150
Diabetes gestacional	Diabetes gestacional	Atención de diabetes gestacional en Hospital de día	ITE010024.4	X						350
		Consulta con cardiología en diabetes gestacional	CTC044O24.4	X						150
		Consulta con endocrinología en diabetes gestacional	CTC065O24.4	X						150
		Consulta con nutricionista en diabetes gestacional	CTC036O24.4	X						150
		Consulta con oftalmología en diabetes gestacional	CTC011O24.4	X						150
		Consulta de seguimiento de diabetes gestacional	CTC022O24.4	X						400
		Control de puerperio en diabetes gestacional	CTC018O24.4	X						150
Embarazo de riesgo	Embarazo de riesgo	Aplicación de corticoides prenatales	PRP063W78	X						60
		Estadía en casa de personas embarazadas	MDM001W78-W84	X						150
		Referencia de embarazo de riesgo desde nivel 2 ó 3 a nivel de complejidad superior	NTN006VMD	X						250
	Prenatal	Notificación de Factores de Riesgo	NTN004VMD	X						100
Hemorragias	Hemorragia del embarazo	Consulta para tratamiento de hemorragia en 1er trimestre	CTC007W06	X						200
		Tratamiento de hemorragia en 1er trimestre (internación en clínica obstétrica)	ITE004W06	X						250
		Tratamiento de hemorragia en 2do trimestre (internación en clínica obstétrica)	ITE005W07	X						250
		Tratamiento de hemorragia en 3er trimestre (internación en clínica obstétrica)	ITE006W08	X						250
		Tratamiento quirúrgico de hemorragia en 1er trimestre	ITQ005W06	X						300
		Tratamiento quirúrgico de hemorragia en 2do trimestre	ITQ006W07	X						300
Hemorragias	Hemorragia Post Parto	Tratamiento quirúrgico de hemorragia en 3er trimestre	ITQ007W08	X						300
		Control de puerperio en Hemorragia post parto	CTC018O72.1-072.2	X						150
Hipertensión arterial en embarazo	Hipertensión arterial en embarazo	Atención de embarazo con HTA en hospital de día	ITE011O16-010.0-010.4	X						250
		Consulta con cardiología en embarazo con HTA	CTC044O10.0-010.4-016	X						150
		Consulta con nefrología en embarazo con HTA	CTC045O10.0-010.4-016	X						150
		Consulta con oftalmología en embarazo con HTA	CTC011O10.0-010.4-016	X						150
		Consulta de seguimiento en embarazo con HTA	CTC022O10.0-010.4-016	X						400
		Control de puerperio con HTA	CTC018O10.0-010.4-016	X						150
Embarazo Rh-	Prenatal	Profilaxis con gamma globulina anti D en embarazo Rh - (28 a 32 semanas de EG)	PRP057A98	X						60



Problemas odontológicos											
Subcategoría	Línea de cuidado	Nombre de la prestación	Código	Persona gestante	0 a 5 años	6 a 9 años	10 a 19 años	20 a 64 años	> a 65 años	Precio	
En población general	Salud bucodental	Consulta por urgencia / emergencia odontológica	CTC138VMD		X	X	X	X	X	150	
		Endodoncia en piezas unirradiculares / multirradiculares	PRP140VMD		X	X	X	X	X	60	
		Inactivación de caries	PRP026D60		X	X				150	
		Notificación de alta básica odontológica	NTN033A97		X	X	X			60	
		Práctica de restauración atraumática (PRAT)-extramuro	PRP065A98		X	X	X			100	
		Restauración de pérdida de tejido dentario	PRP141VMD		X	X	X	X	X	60	
		Teleconsulta odontológica para orientación por síntomas agudos	TCC139VMD		X	X	X	X	X	100	
En embarazo	Salud bucodental	Control odontológico en gingivitis y enfermedad periodontal leve	CTC010D61	X						200	
		Inactivación de caries en embarazo	PRP026W78	X						150	
		Tartrectomía y cepillado mecánico	PRP033W78	X						150	
Recién nacido/a de riesgo											
Desarrollo fetal insuficiente	Desarrollo fetal insuficiente	Atención de RCIU - Pequeño para edad gestacional (hospital de día)	ITE012098.4	X						250	
Atención RNPT	Retinopatía del prematuro	Pesquisa de la Retinopatía del prematuro (Oftalmoscopia binocular indirecta)	PRP017A46-A97		X					300	C
	RNPT de 500 a 1500gr	Contrareferencia para recuperación nutricional de RNPT < 1500 gr	NTN019T07		X					200	
Módulo de seguimiento	Seguimiento de recién nacido de alto riesgo	Egreso del módulo de RN de alto riesgo	CTC021VMD		X					900	C
		Ingreso al módulo de RN de alto riesgo	CTC020VMD		X					1500	C
Salud mental y situaciones de violencia											
Consumo de alcohol/ sustancias	Consumo episódico de alcohol y otras sustancias psicoactivas	Consulta de seguimiento en domicilio por consumo episódico excesivo de alcohol y/o otras sustancias psicoactivas	CTC102P20 -P23-P24				X	X	X	200	
		Consulta de seguimiento por consumo episódico excesivo de alcohol y/o otras sustancias psicoactivas	CTC002P20 -P23-P24				X	X	X	200	C
		Consulta de urgencia en domicilio por consumo episódico excesivo de alcohol y/o otras sustancias psicoactivas	CTC101P20 -P23-P24				X	X	X	150	
Consumo de alcohol/ sustancias	Consumo episódico de alcohol y otras sustancias psicoactivas	Consulta de urgencia por consumo episódico excesivo de alcohol y/o otras sustancias psicoactivas	CTC012P20 -P23-P24				X	X	X	150	
		Teleconsulta de seguimiento por consumo episódico excesivo de alcohol y/o otras sustancias psicoactivas	TCC103P20 -P23-P24				X	X	X	150	C
Intento de suicidio	Intento de suicidio	Consulta de urgencia en domicilio por intento de suicidio	CTC104P98				X	X	X	200	
		Consulta de urgencia por intento de suicidio	CTC012P98				X	X	X	150	
		Consulta de seguimiento en domicilio por intento de suicidio	CTC105P98				X	X	X	150	
		Consulta de seguimiento por intento de suicidio	CTC001P98				X	X	X	150	C
		Teleconsulta de seguimiento por intento de suicidio	TCC106P98				X	X	X	150	



Salud mental y situaciones de violencia											
Subcategoría	Línea de cuidado	Nombre de la prestación	Código	Persona gestante	0 a 5 años	6 a 9 años	10 a 19 años	20 a 64 años	> a 65 años	Precio	
Consultas generales	Salud mental	Consulta en domicilio por salud mental	CTC098VMD		X	X	X	X	X	150	
		Consulta en salud mental	CTC073VMD		X	X	X	X	X	200	
		Teleconsulta de salud mental	TCC098VMD		X	X	X	X	X	200	
Víctimas de violencia	Víctima de maltrato y/o abuso	Consulta de urgencia por violencia sexual	CTC012Z31				X	X	X	300	
		Notificación de caso de maltrato y/o abuso, al segundo nivel	NTN028Z25		X	X	X			200	
		Tratamiento psicológico a víctima de maltrato	CTC071VMD		X	X	X			300	
Trastornos del aprendizaje											
TGD, trastornos del neurodesarrollo	Trastornos del aprendizaje	Detección de problemas del desarrollo infantil y/o del aprendizaje	MDM002VMD		X	X				250	
Tumores											
Cáncer cérvicouterino	Cáncer cérvicouterino	Notificación de PAP positivo o Test de VPH positivo en tamizaje (hasta 69 años)	NTN001X75-X86					X	X	200	
		Colposcopia por PAP positivo (25 a 69 años)	PRP002X75-X86					X	X	300	
		Toma de biopsia de cuello uterino ante PAP positivo (25 a 69 años)	PRP007X86					X	X	300	
Cáncer cérvicouterino	Cáncer cérvicouterino	Informe de biopsia de cuello uterino ante PAP positivo (25 a 69 años)	APA002A98-X75-X80					X	X	2000	
		Notificación de biopsia positiva para cáncer cérvicouterino o lesión precancerosa	NTN003X75-D06-N87					X	X	200	
		Consulta de diagnóstico o seguimiento de cáncer cérvicouterino o lesión precancerosa	CTC002X75-D06-N87					X	X	400	
Cáncer colorrectal	Cáncer colorrectal	Notificación de inicio de tratamiento de cáncer cérvicouterino o lesión precancerosa	NTN002X75-D06-N87					X	X	800	
		Consulta para evaluación de antecedentes y riesgo de cáncer colorrectal	CTC002A98-D75-D78					X	X	900	
		Rectosigmoideoscopia	IGR013VMD					X	X	60	
	Cáncer colorrectal	Cáncer colorrectal	Colonoscopia	IGR011VMD					X	X	1000
			Colonoscopia con polipectomía	IGR049A98-D04-D16-D18					X	X	1200
			Colonoscopia con toma de biopsia	IGR048A98-D04-D16-D18					X	X	1200
Cáncer colorrectal	Cáncer colorrectal	Informe de biopsia endoscópica colorrectal	APA002D75-D94-D78					X	X	600	
		Notificación de inicio de tratamiento de cáncer de colon en tiempo oportuno	NTN002D75					X	X	400	
		Notificación de tratamiento completo de lesión preneoplásica colorrectal	NTN023D78					X	X	300	
Cáncer de mama	Cáncer de mama	Ecografía mamaria	IGR009VMD					X	X	60	
		Mamografía magnificada	IGR015X30-A97					X	X	250	
		Consulta de diagnóstico o seguimiento de cáncer de mama	CTC002X76					X	X	100	
Cáncer de mama	Cáncer de mama	Toma de biopsia de lesión mamaria	PRP007X30-X19					X	X	300	
		Informe de biopsia de lesión de mama	APA002X76-X79					X	X	2000	
		Notificación de inicio de tratamiento de cáncer de mama	NTN002X76					X	X	800	



Tumores										
Subcategoría	Línea de cuidado	Nombre de la prestación	Código	Persona gestante	0 a 5 años	6 a 9 años	10 a 19 años	20 a 64 años	> a 65 años	Precio
Sospecha de patología oncológica en niño/a o adolescente	Leucemia-Linfoma	Consulta por sospecha de patología oncológica	CTC001A01-B04 -B87-D24-F29-F74 -F99-N01		X	X	X			150
		Reporte de contrarreferencia a primer nivel, de paciente derivado por sospecha oncológica (notificación de diagnóstico)	NTN025VMD		X	X	X			100
Leucemia	Leucemia	Reporte de derivación para diagnóstico de leucemia (desde unidades de derivación, referencia y seguimiento a centros oncológicos)	NTN024B73		X	X	X			100
		Consulta para diagnóstico de leucemia	CTC001B73		X	X	X			150
		Notificación de inicio de tratamiento de paciente con leucemia	NTN002B73		X	X	X			100
		Consulta de seguimiento clínico post-tratamiento de leucemia	CTC002B73		X	X	X			150
Linfoma	Linfoma	Reporte de derivación para diagnóstico de linfoma (desde unidades de derivación, referencia y seguimiento a centros oncológicos)	NTN024B72		X	X	X			100
		Consulta para diagnóstico de linfoma	CTC001B72		X	X	X			150
		Notificación de inicio de tratamiento de paciente con linfoma	NTN002B72		X	X	X			100
		Consulta de seguimiento clínico en paciente tratado por linfoma	CTC002B72		X	X	X			150





## > Problemas de Salud / Prestaciones de internación

### Embarazo de alto riesgo

Problemas en embarazo, parto ó puerperio					
Línea de cuidado	Nombre de la prestación	Código	Grupo poblacional	Días máximos	Precio
Diabetes gestacional	Internación de diabetes gestacional CON requerimiento de insulina	ITE017024.4	Personas gestantes	Hasta 7 días en sala común	350
	Internación de diabetes gestacional SIN requerimiento de insulina	ITE009024.4			350
Emergencias hipertensivas	Internación de emergencias hipertensivas (preeclampsia grave, eclampsia, síndrome HELLP)	ITE007014-015	Personas gestantes	Hasta 7 días en UTI	350
Amenaza de parto prematuro	Amenaza de parto prematuro	ITE008P05	Personas gestantes	Hasta 5 días en sala común	500
Hemorragia del embarazo	Tratamiento en internación de Hemorragia post parto (SIN histerectomía)	ITQ008072	Personas gestantes	Hasta 4 días en sala común	600
Hemorragia post parto	Tratamiento en internación de Hemorragia post parto (CON histerectomía)	ITQ004072	Personas gestantes	Hasta 3 días en UTI y 4 en sala común	800

### Recién nacido pre-término

Recién nacido/a de riesgo					
Línea de cuidado	Nombre de la prestación	Código	Grupo poblacional	Días máximos	Precio
RNPT > a 1500gr (32 a 35 semanas)	RNPT de 32 a 35 semanas de EG, > 1500 gr	ITE018P07.3	0 a 5 años	Hasta 7 días	2500
RNPT de 500 a 1500gr	RNPT de 500 a 1500g CON requerimiento de ARM o CPAP	ITE013P07.0-P07.2	0 a 5 años	Hasta 30 días	4000
	RNPT de 500 a 1500g SIN requerimiento de ARM o CPAP	ITE014P07.0-P07.2			3000

### Anomalías y malformaciones congénitas de pared abdominal, tubo digestivo y sistema nervioso

Anomalías congénitas									
Nombre de la prestación	Código	Grupo poblacional	Días máx. pre-quirúrgico	Día de Estadía Prequirúrg	Acto quirúrgico	Cant. de días estadía post quirúrgico UTI / UCIM	Día post-quirúrgico UTI	Día post-quirúrgico UCIM	Costo Directo Variable del Módulo
Tratamiento de Hidrocefalia	ITQ014Q03	0 a 5 años	1	1.000	1.500	2 días UTI / 7 días UCIM	1.200	1.000	
Tratamiento de Malformación anorrectal (ano imperforado bajo o alto)	ITQ012Q42.0-Q42.1-Q42.2- Q42.3	0 a 5 años	1	1.000	1.500	3 días UTI / 2 días UCIM	1.200	1.000	
Tratamiento de Mielomeningocele	ITQ013Q05	0 a 5 años	1	1.000	1.500	2 días UTI / 7 días UCIM	1.200	1.000	
Atresia esofágica	ITQ009Q39.0-Q39.1-Q39.2	0 a 5 años	1	18.920	90.605	5 días UTI / 10 días UCIM	39.976	18.920	498.601
Gastroquisis (excluido onfalocele)	ITQ010Q79.3	0 a 5 años	1	18.920	67.041	5 días UTI / 10 días UCIM	39.976	18.920	475.037
Oclusión intestinal (excluido aganglionosis)	ITQ011Q41- Q42-Q43.3-Q43.4	0 a 5 años	1	18.920	90.605	5 días UTI / 10 días UCIM	39.976	18.920	498.601
Hernia Diafragmática	ITQ021K44	0 a 5 años	7	18.920	67.041	7 días UTI / 21 días UCIM	34.367	18.920	837.361



## Desnutrición infantil

Desnutrición					
Línea de cuidado	Nombre de la prestación	Código	Grupo poblacional	Días máximos	Precio
Desnutrición	Tratamiento en internación por desnutrición aguda moderada ó severa	ITE024T94	0 a 5 años	Hasta 12 días	250

## Detalle de los módulos quirúrgicos de cardiopatías congénitas

Precios módulos quirúrgicos								
Módulos	Grupo poblacional	Día de Estadía Prequirúrgica	Cantidad de días estadía prequirúrg.	Acto Quirúrgico	Día de Estadía Post Quirúrgico	Medicación Post Quirúrgica Específica Módulo	Cantidad de días de estadía post quirúrgica + días medicación	Costo directo variable del Módulo
Módulo I (patología sin CEC en pacientes no neonatos)	Todos los grupos de edad	18.920	2	192.091	39.976	683	3	351.906
Módulo II (patología sin CEC en neonatos) excepto ITK206 e ITK207	0 a 5 años	18.920	2	192.091	39.976	683	10	636.516
Módulo II (patología sin CEC en neonatos): ITK206	0 a 5 años	18.920	2	192.091	39.976	683	10	636.516
Módulo II (patología sin CEC en neonatos): ITK207	0 a 5 años	18.920	2	192.091	39.976	683	10	636.516
Módulo III (pacientes con CEC y Baja Complejidad)	Todos los grupos de edad	18.920	2	314.061	39.976	2.693	4 (*)	522.576
Módulo IV (pacientes con CEC y baja complejidad – CIV simple sin otras malformaciones)	Todos los grupos de edad	18.920	2	378.167	39.976	12.470	10 días en 0 a 5 años / 5 días desde los 6 años (*)	940.463
Módulo V (pacientes con CEC y mediana complejidad)	Todos los grupos de edad	18.920	2	378.167	39.976	12.470	15 días hasta los 5 años / 10 días desde 6 años (**)	1.202.691
Módulo VI (pacientes con CEC y alta complejidad)	Todos los grupos de edad	18.920	2	443.705	39.976	18.297	25 días hasta los 5 años / 10 días desde 6 años (**)	1.938.362
Módulo VII	Todos los grupos de edad	18.920	2	604.021	39.976	18.297	25 días hasta los 5 años / 15 días desde 6 años (*)	2.098.678

(\*) excepto en "Re intervención por hemodinamia intervencionista + identificación de la cirugía y la patología" que son 3 días para todas las edades

(\*\*) excepto en "Re intervención por hemodinamia intervencionista + identificación de la cirugía y la patología" que son 25 días hasta 5 años, 10 días de 6 a 19 años y 3 días desde 20 años

### Inclusiones módulos quirúrgicos:

Estancia prequirúrgica: Estancia Hospitalaria / Estudios Complementarios: Radiografía de Tórax, Electrocardiograma, Ecocardiografía, Laboratorio.

Acto quirúrgico y estancia postquirúrgica: Gastos de medicamentos y descartables utilizados en cirugía e internación, marcapasos transitorios, honorarios y gastos de hemoterapia (la reposición de la sangre deberá ser a cargo de la familia) y re-operaciones de igual índole por complicaciones de la cirugía efectuada, dentro del período del módulo.

## Detalle de los módulos quirúrgicos de cardiopatías congénitas

Intervenciones abarcadas por cada módulo		
Módulo	Intervención	Código
Módulo I	Angioplastia, con o sin colocación de Stent por hemodinámica intervencionista	ITK103VMD
	Ablación quirúrgica de arritmias	ITK101VMD
	Anastomosis sistémico pulmonar en mayor de 30 días	ITK102VMD
	Cerclaje de arteria pulmonar en mayor de 30 días	ITK104VMD
	Cierre CIA por hemodinamia intervencionista	ITK105VMD
	Cierre de CIV por hemodinamia intervencionista	ITK106VMD
	Cierre de ductus con cirugía convencional en mayor a 30 días	ITK107VMD
	Cierre de ductus por hemodinamia intervencionista	ITK108VMD
	Cierre de fenestración por hemodinamia intervencionista	ITK109VMD
	Colocación y/o recambio de marcapaso permanente	ITK111VMD
Módulo I	Corrección coartación de la aorta (con flap de subclavia)	ITK112VMD
	Corrección coartación de la aorta (con interposición de graft)	ITK113VMD
	Corrección coartación de la aorta (con parche)	ITK114VMD
	Corrección coartación de la aorta (término-terminal extendida)	ITK115VMD
	Corrección coartación de la aorta con cirugía convencional (término-terminal)	ITK116VMD
	Corrección coartación de la aorta por hemodinamia intervencionista	ITK117VMD
	Dilatación con balón por hemodinamia intervencionista	ITK118VMD
	Embolización por hemodinamia intervencionista	ITK119VMD
	Ligadura y take down de anastomosis sistémico pulmonar	ITK120VMD
	Perforación por radiofrecuencia por hemodinamia intervencionista	ITK121VMD
Módulo I	Reparación de Anillo Vasular	ITK122VMD
	Reparación de doble arco aórtico	ITK123VMD
	Reparación del Sling de la Pulmonar	ITK124VMD
	Septotomía Auricular por hemodinamia intervencionista	ITK125VMD
	Valvuloplastia con o sin implante de válvula por hemodinamia intervencionista	ITK126VMD
	Re operación con cirugía convencional + identificación de la Cirugía y la patología	ITR+Dígitos numéricos código cirugía+VMD
	*Re intervención por hemodinamia intervencionista + identificación de la cirugía y la patología	ITH+Dígitos numéricos código cirugía+VMD
	Colocación y/o recambio de cardiodesfibrilador	ITK110VMD
	Creación o ampliación de CIA por hemodinamia intervencionista	ITK127VMD
	Cierre de Foramen Oval por hemodinamia intervencionista	ITK128VMD



Intervenciones abarcadas por cada módulo		
Módulo	Intervención	Código
Módulo I	Colocación de stent en CIA	ITK129VMD
	Colocación de stent en TSVD	ITK130VMD
	Colocación de stent en ramas pulmonares	ITK131VMD
Módulo II	Anastomosis sistémico- pulmonar en menor de 30 días	ITK202VMD
	Cerclaje de arteria pulmonar en menor de 30 días	ITK203VMD
	Cierre de ductus con cirugía convencional en menor de 30 días	ITK204VMD
	Cierre de ductus en menor de 30 días por equipo itinerante - Pre y post-operatorio	ITK206VMD
	Cierre de ductus en menor de 30 días por equipo itinerante - Acto quirúrgico	ITK207VMD
	Corrección coartación de la aorta con cirugía convencional en menor de 30 días	ITK205VMD
Módulo III	Anastomosis sistémico pulmonar con CEC	ITK301VMD
	Cierre CIA con cirugía convencional	ITK302VMD
	Cierre Parcial de CIA	ITK303VMD
	Cirugía de Glenn bidireccional	ITK304VMD
	Cirugía de Glenn bilateral ( Doble Glenn)	ITK305VMD
	Cirugía de Glenn unidireccional	ITK306VMD
	Creación o ampliación de CIA	ITK307VMD
	Fenestración atrial	ITK308VMD
	Foramen Oval cierre primario	ITK309VMD
	Reparación canal A-V parcial	ITK310VMD
	Reparación de anomalía de RVS	ITK311VMD
Módulo III	Reparación de Anomalía Parcial del Retorno Venoso Pulmonar.	ITK312VMD
	Reparación de canal AV transicional	ITK313VMD
	Reparación de cor triatriatum	ITK314VMD
	Reparación de enfermedad obstructiva vascular pulmonar	ITK315VMD
	Reparación de estenosis de venas pulmonares	ITK316VMD
	Reparación de estenosis de venas sistémicas	ITK317VMD
	Reparación de Síndrome de Cimitarra	ITK318VMD
	Reparación ventana aortopulmonar	ITK319VMD
	Resección de tumor cardiaco	ITK320VMD
Resección de vegetación	ITK321VMD	



Intervenciones abarcadas por cada módulo		
Módulo	Intervención	Código
Módulo III	Septación auricular (aurícula única)	ITK322VMD
	Reoperación con cirugía convencional +identificación de la Cirugía y la patología	ITR+Dígitos numéricos código cirugía+VMD
	*Re intervención por hemodinamia intervencionista + identificación de la cirugía y la patología	ITH+Dígitos numéricos código cirugía+VMD
Módulo IV	Cierre de CIV con cirugía convencional	ITK401VMD
	Fenestración del septum ventricular	ITK402VMD
	Reoperación con cirugía convencional +identificación de la Cirugía y la patología	ITR+Dígitos numéricos código cirugía+VMD
	*Re intervención por hemodinamia intervencionista + identificación de la cirugía y la patología	ITH+Dígitos numéricos código cirugía+VMD
Módulo V	Cierre de CIV y del defecto asociado	ITK501VMD
	Cierre de CIV múltiple	ITK502VMD
	Cierre de CIV y valvulotomía pulmonar o resección infundibular	ITK503VMD
	Cirugía de Cono (Da Silva), Técnica Danielson.	ITK504VMD
	Cirugía de Fontan o By pass total	ITK505VMD
	Cirugía de Kono	ITK506VMD
	Cirugía de Rastelli	ITK507VMD
	Cirugía de Ross	ITK508VMD
	Cirugía de Ross-Kono	ITK509VMD
	Colocación conducto VI-AP	ITK510VMD
	Colocación de conducto VD-AP	ITK511VMD
	Conexión de Venas Hepáticas con Ácigos con interposición Tubo graft	ITK512VMD
	Correctora de doble salida de VD	ITK513VMD
	Correctora de Fallot	ITK514VMD
Módulo V	Correctora de Fallot con ventriculotomía, con parche transanular	ITK515VMD
	Correctora de Fallot con ventriculotomía, sin parche transanular	ITK516VMD
	Creación o ampliación CIV	ITK517VMD
	Descerclaje arteria pulmonar	ITK518VMD
	Desobstrucción de VD	ITK519VMD
	Estenosis mitral, anillo supramitral	ITK520VMD
	Exclusión de Válvula Tricúspide sin reemplazo	ITK521VMD
	Fontan + corrección de ATRVP	ITK522VMD
Hemifontan	ITK523VMD	

Intervenciones abarcadas por cada módulo		
Módulo	Intervención	Código
Módulo V	Ligadura de arteria pulmonar	ITK524VMD
	Ligadura de fistula coronaria	ITK525VMD
	Mustard	ITK526VMD
	Operación de Kawashima (cavopulmonar superior en Interrupción VCI con Ácigos continuación)	ITK527VMD
	Plástica de AP	ITK528VMD
	Plástica de ramas pulmonares	ITK529VMD
	Plástica de tronco de AP	ITK530VMD
	Recambio de conducto u homoinjerto	ITK531VMD
Módulo V	Recambio de válvula troncal	ITK532VMD
	Reemplazo aórtico con homoinjerto	ITK533VMD
	Reemplazo de raíz aórtica	ITK534VMD
	Reemplazo de raíz aórtica homoinjerto	ITK535VMD
	Reemplazo de raíz aórtica mecánico	ITK536VMD
	Reemplazo de válvula aórtico	ITK537VMD
	Reemplazo de válvula pulmonar	ITK538VMD
	Reemplazo mitral	ITK539VMD
Módulo V	Reemplazo valvular tricuspideo	ITK540VMD
	Reparación canal AV completo	ITK541VMD
	Reparación, CIV + coartación de aorta	ITK542VMD
	Reparación con túnel intraventricular	ITK543VMD
	Reparación de aneurisma aórtica	ITK544VMD
	Reparación de aneurisma de arteria pulmonar	ITK545VMD
	Reparación de aneurisma de VD	ITK546VMD
	Reparación de aneurisma de VI	ITK547VMD
Módulo V	Reparación de aneurisma del seno de Valsalva	ITK548VMD
	Reparación de disección aórtica	ITK549VMD
	Reparación de doble salida de VI	ITK550VMD
	Reparación de doble salida del ventrículo derecho con canal AV	ITK551VMD
	Reparación de estenosis supraavalvular aórtica	ITK552VMD
	Reparación de Fallot con conducto VD-AP	ITK553VMD



Intervenciones abarcadas por cada módulo		
Módulo	Intervención	Código
Módulo V	Reparación de hemitronco	ITK554VMD
	Reparación de parachute + estenosis subAo + Co Ao	ITK555VMD
	Reparación de Tetralogía de Fallot con Agenesia de Sigmoides Pulmonares	ITK556VMD
	Reparación de Tetralogía de Fallot + Canal AV	ITK557VMD
	Reparación de túnel VI-Ao	ITK558VMD
	Reparación de VD dividido	ITK559VMD
	Re-Routing	ITK560VMD
	Resección de membrana sub-aórtica	ITK561VMD
	Resección de vegetación y remplazo de válvula protésica	ITK562VMD
	Senning	ITK563VMD
Módulo V	Switch atrial + Rastelli	ITK564VMD
	Valvuloplastía Aórtica	ITK565VMD
	Valvuloplastía de válvula troncal	ITK566VMD
	Valvuloplastía mitral	ITK567VMD
	Valvuloplastía pulmonar	ITK568VMD
	Valvuloplastía tricuspídea	ITK569VMD
	Ventrículo y medio	ITK570VMD
	Reoperación con cirugía convencional +identificación de la Cirugía y la patología	ITR+Dígitos numéricos código cirugía+VMD
	*Re intervención por hemodinamia intervencionista + identificación de la cirugía y la patología	ITH+Dígitos numéricos código cirugía+VMD
	Módulo VI	Cierre de CIV en L-TGA
Cierre de CIV+ Conducto VI-AP en L-TGA		ITK602VMD
Cirugía de Anomalía Coronaria		ITK603VMD
Cirugía de Stansel		ITK604VMD
CIV + Reparación Arco Aórtico		ITK605VMD
Colocación de conducto VI-AP		ITK606VMD
Correctora de Anomalía de Ebstein		ITK607VMD
Correctora de AP con CIV (incluye Fallot con atresia)		ITK608VMD
Correctora de atresia pulmonar		ITK609VMD
Correctora de atresia pulmonar con CIV y MAPCAs		ITK610VMD
Doble switch		ITK611VMD



Intervenciones abarcadas por cada módulo		
Módulo	Intervención	Código
Módulo VI	Reparación de aneurisma de arteria coronaria	ITK612VMD
	Reparación de ATRVP	ITK613VMD
	Reparación de hipoplasia de arco aórtico	ITK614VMD
	Reparación de hipoplasia de arco aórtico + CIV	ITK615VMD
	Reparación de IAA + cierre de CIV	ITK616VMD
	Reparación de IAA mas ventana aorto pulmonar	ITK617VMD
	Reparación de Interrupción de arco aórtico (IAA)	ITK618VMD
	Reparación de Tronco arterioso	ITK619VMD
	REV	ITK620VMD
Módulo VI	Switch + reparación de arco aórtico	ITK621VMD
	Switch arterial	ITK622VMD
	Switch arterial + cierre CIV	ITK623VMD
	Switch arterial + CIV + reparación de arco aórtico	ITK624VMD
	Switch atrial + Rastelli	ITK625VMD
	Tronco arterioso + interrupción Arco aórtico	ITK626VMD
	Yasui	ITK627VMD
	Reoperación con cirugía convencional + identificación de la Cirugía y la patología	ITR+Dígitos numéricos código cirugía+VMD
	*Re intervención por hemodinamia intervencionista + identificación de la cirugía y la patología	ITH+Dígitos numéricos código cirugía+VMD
Módulo VII	Cirugía de Fontan en Hipoplasia de cavidades izquierdas	ITK701VMD
	Cirugía de Glenn en Hipoplasia de cavidades izquierdas	ITK702VMD
	Cirugía de Glenn bilateral en Hipoplasia de cavidades izquierdas	ITK703VMD
	Cirugía de Glenn unidireccional en Hipoplasia de cavidades izquierdas	ITK704VMD
	Cirugía de Norwood	ITK705VMD
	Reparación bi ventricular en hipoplasia de cavidades izquierdas	ITK706VMD
	Reparación Damus- Kaye- Stansel	ITK707VMD
	Reparación de Sd.de Shone	ITK708VMD
	Reoperación con cirugía convencional +identificación de la Cirugía y la patología	ITR+Dígitos numéricos código cirugía+VMD
	*Re intervención por hemodinamia intervencionista + identificación de la cirugía y la patología	ITH+Dígitos numéricos código cirugía+VMD

\*Reintervenciones: Se facturan como módulo I (valorización y estadía hospitalaria)





## Infarto agudo de miocardio con elevación del ST

Enfermedades no transmisibles y factores de riesgo				
Línea de cuidado	Nombre de la prestación	Código	Grupo poblacional	Precio
Infarto Agudo de Miocardio con elevación del ST	Tratamiento trombolítico en paciente con IAM con supra ST	ITE019I21	A partir de 20 años	263.471
	Alta de Internación - Síndrome coronario agudo de paciente con IAM con supra ST	MDM004I21		5.649
	Angioplastia de rescate/estrategia farmacoinvasiva en paciente con Infarto agudo de miocardio con supra ST	ITQ023I21		550.179
	Angioplastia primaria en paciente con IAM con supra ST	ITQ022I21		443.676

Nota1: En las demás secciones se encuentran otras prestaciones individuales / colectivas que complementan a cada línea de cuidado.

Nota2: La referencia VMD "Ver matriz diagnóstica" implica que el código se completa con un diagnóstico variable de acuerdo a la condición de salud del paciente.



# Prestaciones Complementarias

## > Prestaciones complementarias

Medicación / Entrega de leche				
Subcategoría	Línea de cuidado	Nombre de la prestación	Código	Precio
Entrega de leche	Prevención primaria	Entrega de leche	PRP070A98	60
Dispensa medicamentos		Dispensa de medicamentos en domicilio	PRP068VMC	200
		Dispensa de medicamentos en efector	PRP053VMC	250
Prescripción medicamentos		Registro de prescripción de medicamentos	PRP052VMC	60
Traslado				
Alta complejidad	Infarto agudo de miocardio con elevación del ST	Traslado a centro de mayor complejidad de paciente con Infarto agudo de miocardio con supra ST	TLM020I21	6935
	Embarazo de riesgo	Traslado de gestante con APP o malformación fetal mayor a centro de referencia	TLM041VMD	150
		Traslado de alta complejidad (0 a 19 años)	TLM030VMD	200
		Traslado de alta complejidad (a partir de 20 años)	TLM020VMD	200
Baja o mediana complejidad		Traslado de baja o mediana complejidad (hasta 50 km)	TLM081VMD	100
		Traslado de baja o mediana complejidad (más de 50 km)	TLM082VMD	150
Traslado RNPT o con cardiopatía congénita	RNPT de 500 a 1500gr - Cardiopatías congénitas	Traslado de persona recién nacida de 500 a 1500 g o con cardiopatía en móvil de alta complejidad	TLM040VMD	200
Análisis de casos de muerte materno-infantil				
Muerte materna o infantil	-	Informe de análisis de muerte realizado por Comité de mortalidad materno-infantil	AUH002A50-A51-A52	60
Consultas				
Consultas de segunda opinión		Teleconsultas asíncrona	TCC201VMD	150
		Teleconsultas síncrona	TCC200VMD	150
Interconsulta	Salud mental	Interconsulta con psiquiatría infantil (en trastornos del espectro autista)	CTC086VMD	100
		Consulta con Especialista en Genética	CTC038VMD	100
		Consulta con profesional del Trabajo Social	CTC015VMD	100
		Consulta de Asesoramiento con Especialista en Genética	CTC039VMD	100
		Interconsulta con cardiología	CTC055VMD	100
		Interconsulta con endocrinología	CTC056VMD	100
		Interconsulta con fonoaudiología	CTC063VMD	100
		Interconsulta con gastroenterología	CTC060VMD	100
		Interconsulta con hematología	CTC064VMD	100



Consultas				
Subcategoría	Línea de cuidado	Nombre de la prestación	Código	Precio
Interconsulta		Interconsulta con infectología	CTC059VMD	100
		Interconsulta con nefrología	CTC058VMD	100
		Interconsulta con neurólogo infantil (en trastornos del aprendizaje/conducta/desarrollo)	CTC087VMD	100
		Interconsulta con nutrición	CTC057VMD	100
		Interconsulta con oftalmología	CTC054VMD	100
		Interconsulta con otorrinolaringología	CTC062VMD	100
		Interconsulta con pediatría	CTC052VMD	100
		Interconsulta con psicología	CTC053VMD	100
		Interconsulta con traumatología infantil	CTC061VMD	100
		Trastornos del aprendizaje	Interconsulta con psicopedagogía (en trastornos del aprendizaje)	CTC088VMD
Teleconsulta general		Teleconsulta general	TCC125A00	200
Estudios				
Imágenes	Cuidados de salud en embarazo, parto y puerperio	Eco doppler fetal	IGR037VMD	150
		Ecocardiograma con Fracción de eyección	IGR003VMD	60
		Eco-Doppler Color	IGR004VMD	100
		Ecografía abdominal	IGR032VMD	60
		Ecografía bilateral de caderas	IGR005VMD	60
		Ecografía cerebral	IGR006VMD	60
		Ecografía de cuello	IGR007VMD	60
		Ecografía ginecológica	IGR008VMD	150
		Ecografía renal	IGR038VMD	60
Imágenes		Ecografía tiroidea	IGR010VMD	60
		Fibrogastroscofia	IGR012VMD	60
		Rx codo, antebrazo, muñeca, mano, dedos, rodilla, pierna, tobillo, pie (total o focalizada) (fte. y perf.)	IGR017VMD	60
		Rx colon por enema, evacuado e insuflado (con o sin doble contraste)	IGR018VMD	60
		Rx columna cervical (total o focalizada) (fte. y perf.)	IGR019VMD	60
	Rx columna dorsal (total o focalizada) (fte. y perf.)	IGR020VMD	60	



Estudios				
Subcategoría	Línea de cuidado	Nombre de la prestación	Código	Precio
Imágenes		Rx columna lumbar (total o focalizada) (fte. y perf.)	IGR021VMD	60
		Rx cráneo (fte. Y perfil). Rx senos paranasales	IGR022VMD	60
		Rx estudio seriado tránsito esofagogastroduodenal contrastado	IGR023VMD	60
		Rx estudio transito de intestino delgado y cecoapendicular	IGR024VMD	60
		Rx hombro, humero, pelvis, cadera y fémur (total o focalizada) (fte. y perf.)	IGR025VMD	60
		Rx o TeleRx tórax (total o focalizada) (fte. y perf.)	IGR026VMD	60
		Rx sacrococcigea (total o focalizada) (fte. y perf.)	IGR028VMD	60
		Rx simple de abdomen (fte. y perf.)	IGR029VMD	60
		Tomografía Axial Computada (TAC)	IGR030VMD	150
Laboratorios		17 Hidroxiprogesterona	LBL001VMD	100
		Acido Úrico	LBL002VMD	50
		Ácidos biliares	LBL003VMD	50
		Albuminuria	LBL137VMD	50
		Albuminuria 24 hs	LBL139VMD	50
		Amilasa Pancreática	LBL004VMD	50
		Antibiograma micobacterias	LBL005VMD	50
		Anticuerpos antitreponémicos	LBL006VMD	100
		Anticuerpos para brucelosis	LBL095VMD	50
		Anticuerpos para mononucleosis	LBL078VMD	50
		Anticuerpos para Salmonelosis	LBL096VMD	50
Laboratorios	VIH	Antígeno P24	LBL127VMD	50
		Apolipoproteína B	LBL008VMD	50
		ASTO	LBL009VMD	50
		Baciloscofia	LBL010VMD	50
		Bacteriología Directa y cultivo	LBL011VMD	50
		Bilirrubinas totales y fraccionadas	LBL012VMD	50
		Biotinidasa neonatal	LBL013VMD	100
		Búsqueda de Oxiurus	LBL106VMD	50

C

C\*

C



Estudios				
Subcategoría	Línea de cuidado	Nombre de la prestación	Código	Precio
Laboratorios		Calcemia	LBL014VMD	50
		Calciuria	LBL015VMD	50
	Hepatitis B	Carga viral HBV	LBL146VMD	50
	VIH	Carga viral VIH	LBL145VMD	50
		Cariotipo con bandas G	LBL136VMD	50
		Citología	LBL017VMD	50
		Colesterol	LBL018VMD	50
		Coproactivo	LBL019VMD	50
		CPK	LBL020VMD	50
		Creatinina en orina	LBL021VMD	50
Laboratorios		Creatinina sérica	LBL022VMD	50
		Cuantificación fibrinógeno	LBL023VMD	50
		Cultivo Estreptococo B hemolítico	LBL024VMD	50
		Cultivo vaginal Exudado flujo	LBL025VMD	50
		Cultivo y Antibiograma General	LBL026VMD	50
		Electroforesis de proteínas	LBL027VMD	50
		Eritrosedimentación	LBL028VMD	50
		Espujo seriado	LBL029VMD	50
		Estado Acido Base	LBL030VMD	50
		Estudio Citogenético de Médula Ósea (técnica de bandejo G)	LBL032VMD	50
Laboratorios		Estudio Citoquímico de Médula Ósea: PAS- Peroxidasas- Esterasas	LBL031VMD	50
		Estudio de Genética Molecular de Médula Ósea (BCR/ABL, MLL/AF4 y TEL/AML1 por técnicas de RT-PCR o FISH)	LBL033VMD	50
		Factor de coagulación 5, 7, 8, 9 y 10	LBL034VMD	50
		Fenilalanina	LBL035VMD	100
		Fenilcetonuria	LBL036VMD	50
		Ferremia	LBL037VMD	50
		Ferritina	LBL038VMD	50



Estudios				
Subcategoría	Línea de cuidado	Nombre de la prestación	Código	Precio
Laboratorios		Fosfatasa alcalina	LBL040VMD	50
		Fosfatemia	LBL041VMD	50
		Frotis de sangre periférica	LBL133VMD	50
		Fructosamina	LBL135VMD	50
		FSH	LBL042VMD	50
		Galactosemia	LBL043VMD	100
		Gamma- GT (gamma glutamil transpeptidasa)	LBL044VMD	50
		Glucemia	LBL045VMD	50
		Glucosuria	LBL046VMD	50
		Grasas en material fecal cualitativa	LBL049VMD	50
		Grupo y factor	LBL050VMD	50
Laboratorios	Hepatitis B	Hbs Ag	LBL051VMD	50
		HDL y LDL	LBL052VMD	50
		Hematocrito	LBL053VMD	50
	Chagas	Hemoaglutinación indirecta Chagas	LBL128VMD	100
		Hemocultivo	LBL054VMD	50
		Hemoglobina	LBL055VMD	50
		Hemograma completo	LBL057VMD	50
	Hepatitis B	Hepatitis B anti HBS	LBL058VMD	50
	Hepatitis B	Hepatitis B anticore total	LBL148VMD	50
		Hepatograma	LBL059VMD	50
	Laboratorios		Hidatidosis por hemoaglutinación	LBL060VMD
		Hidatidosis por IFI	LBL061VMD	50
		Hisopado de fauces	LBL062VMD	50
		Homocisteína	LBL063VMD	50
		IFI Infecciones respiratorias	LBL064VMD	50
Chagas		IFI y Hemoaglutinación Directa para Chagas	LBL065VMD	100
		IgE sérica	LBL129VMD	50



Estudios				
Subcategoría	Línea de cuidado	Nombre de la prestación	Código	Precio
Laboratorios		Índice de filtrado glomerular estimado(IFGe) por fórmula MDRD 4	LBL140VMD	50
		Inmunofenotipo de Médula Ósea por citometría de flujo	LBL067VMD	50
		Insulina en sangre	LBL066VMD	50
		Ionograma Plasmático y Orina	LBL068VMD	50
		KPTT	LBL069VMD	50
		LDH	LBL070VMD	50
		Leucocitos en material fecal	LBL071VMD	50
		LH	LBL072VMD	50
		Lipidograma Electroforético	LBL073VMD	50
		Líquido cefalorraquídeo - Recuento celular (cámara), Citología (MGG, cytospin ) e histoquímica	LBL075VMD	50
Laboratorios		Líquido cefalorraquídeo Citoquímico y bacteriológico	LBL074VMD	50
		Magnesemia	LBL124VMD	50
		Micológico	LBL076VMD	50
		Orina Completa	LBL079VMD	50
	Chagas	Parasitemia para Chagas	LBL080VMD	50
		Parasitológico de Materia Fecal	LBL081VMD	50
		PH en materia fecal	LBL082VMD	50
		Porcentaje de saturación de hierro funcional	LBL083VMD	50
	Tuberculosis	PPD	LBL084VMD	50
		Productos de degradación del fibrinógeno (PDF)	LBL085VMD	50
Laboratorios		Progesterona	LBL086VMD	50
		Prolactina	LBL087VMD	50
		Proteína C Reactiva	LBL088VMD	50
		Proteínas totales y fraccionadas	LBL089VMD	50
		Proteinuria	LBL090VMD	50
		Proteinuria 24hs	LBL138VMD	50
		Protoporfirina libre eritrocitaria	LBL091VMD	50





Estudios					
Subcategoría	Línea de cuidado	Nombre de la prestación	Código	Precio	
Laboratorios		Prueba de Coombs Directa	LBL092VMD	50	
		Prueba de Coombs indirecta	LBL093VMD	50	
		Prueba de tolerancia a la glucosa	LBL094VMD	50	
		Receptores libres de transferrina	LBL097VMD	50	
		Recuento plaquetas	LBL126VMD	50	
		Recuento reticulocitario	LBL134VMD	50	
		Serología LCR	LBL125VMD	50	
	Chagas	Serología para Chagas (Elisa)	LBL099VMD	100	
	Hepatitis A	Serología para Hepatitis A Ig M	LBL100VMD	50	
	Hepatitis A	Serología para Hepatitis A total	LBL101VMD	50	
	Hepatitis C	Serología para Hepatitis C	LBL123VMD	50	
	Laboratorios		Serología para Rubeola Ig M	LBL102VMD	50
		Sideremia	LBL103VMD	50	
		T3	LBL104VMD	50	
		T4 libre	LBL105VMD	50	
		Test de látex	LBL107VMD	50	
Hepatitis c		Test rápido para hepatitis C	LBL144VMD	50	
Hepatitis B		Test rápido para virus B	LBL143VMD	50	
Sífilis		Test rápido sífilis	LBL142VMD	50	
VIH		Test rápido VIH	LBL141VMD	50	
		TIBC	LBL108VMD	50	
Laboratorios			Tiempo de coagulación y sangría	LBL130VMD	50
			Tiempo de lisis de euglobulina	LBL109VMD	50
		Tiempo de protrombina	LBL131VMD	50	
		Tiempo de trombina	LBL132VMD	50	
		Toxoplasmosis IgG	LBL110VMD	50	
		Toxoplasmosis IgM	LBL111VMD	50	
		Transaminasas TGO/TGP	LBL112VMD	50	

C

C

C

Estudios				
Subcategoría	Línea de cuidado	Nombre de la prestación	Código	Precio
Laboratorios		Transferrinas	LBL113VMD	50
		Triglicéridos	LBL114VMD	50
		Tripsina catiónica inmunorreactiva	LBL115VMD	100
		TSH	LBL116VMD	100
		Urea	LBL117VMD	50
		Uro cultivo	LBL118VMD	50
		Vibrio Choleare Cultivo e Identificación	LBL120VMD	50
	VIH	VIH Elisa	LBL121VMD	100
	VIH	VIH WESTERN BLOT	LBL122VMD	100
	Sífilis	VDRL	LBL119VMD	100
Otros estudios		Electrocardiograma	PRP004VMD	60
		Ergometría	PRP005VMD	60
		Fondo de Ojo	PRP028VMD	60
		Proteinuria rápida con tira reactiva	PRP030VMD	60
		Punción de Médula Ósea	PRP029VMD	60
		Registro de Trazados eléctricos cerebrales	PRP016VMD	60
	EPOC y Asma	Espirometría	PRP006VMD	100
	Hipoacusia	Audiometría tonal	PRP019VMD	60
	Hipoacusia	Impedanciometría	PRP061VMD	60
	Hipoacusia	Logaudiometría	PRP020VMD	60
	Hipoacusia	Timpanometría	PRP062VMD	60
	Prenatal	Monitoreo fetal anteparto	PRP031VMD	60
	Retinopatía del prematuro	Oftalmoscopia binocular indirecta (OBI)	PRP017VMD	60
Anatomía patológica		Medulograma (recuento diferencial con tinción de MGG)	APA003VMD	50
Extracción de sangre		Extracción de sangre	PRP008VMD	50

Nota1: en las demás secciones se encuentran otras prestaciones individuales / colectivas que complementan a cada línea de cuidado.

Nota2: la referencia VMD "Ver matriz diagnóstica" implica que el código se completa con un diagnóstico variable de acuerdo a la condición de salud del paciente.

**MINISTERIO DE  
SALUD**

---



**GOBIERNO DE LA  
PROVINCIA DE  
BUENOS  
AIRES**