

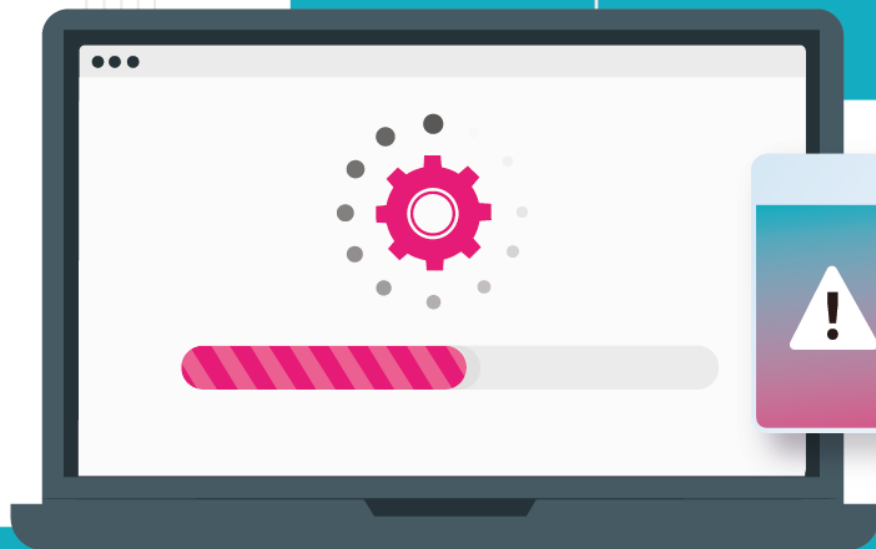

**SALUD
DIGITAL
BONAERENSE**

Actualización HSI

Versión 2.13



 **Les recomendamos
limpiar caché
presionando las
teclas Ctrl + F5.**

MINISTERIO DE
SALUD



GOBIERNO DE LA
PROVINCIA DE
**BUENOS
AIRES**



Actualización HSI - Versión 2.13

Índice

Historia Clínica	2
Visualización en PDF de consulta de los registro marcados como incorrectos	2
Registros incorrectos en impresión de historia clínica	3
Agenda de turnos	4
Definición y utilización de etiquetas	4
Red de imágenes	7
Cambia la versión de visualizador a 3.6	7
Descargar un estudio al momento de escribir informe	7
Backoffice	9
Confidencialidad en líneas de cuidado	9
Bugs y mejoras generales	9
Reportes – Error en filtro de fechas en Reportes	9





Historia Clínica

Visualización en PDF de consulta de los registros marcados como incorrectos

La/el profesional que marcó un problema como ingresado incorrectamente podrá descargar el documento de consulta y ver cuando el problema fue cargado incorrectamente, con su correspondiente motivo, observaciones y fecha de actualización.

Registros incorrectos				
Problema	Severidad	Desde	Hasta	
Quemadura del tubo digestivo	Moderado	12/12/2023	12/12/2023	⋮

Histórico de evoluciones

Histórico HSI Histórico Externo

41 resultados

Especialidad

Profesional

Problema

Quemadura del tubo digestivo

REGISTRO INCORRECTO

Especialidad
Cardiología

Motivo de error
Paciente asignado incorrectamente

Observaciones
Error en la selección del paciente

Fecha de edición
12/12/2023 - 16:52 hs.

Fecha de consulta [↓](#)
12/12/2023

Profesional
CALVO Fernanda

Institución
Clínica Chacabuco

Se visualizará en el PDF de la siguiente manera: :





Problemas/Antecedentes

- quemadura del tubo digestivo

Estado: Inactivo

Verificación: Ingresado por error

Fecha de inicio: 12/12/2023

Motivo: Paciente asignado incorrectamente

Observaciones: Error en la selección del paciente

Fecha de fin: 12/12/2023

Registros incorrectos en impresión de historia clínica

Las/os usuarias/os con rol de legales contarán con la posibilidad de imprimir el episodio ambulatorio en el cual se cargó un problema de manera incorrecta y observar, en el mismo, toda la información correspondiente al registro incorrecto.

Listado de encuentros

Seleccione los episodios que desea incluir en la impresión de la historia clínica

Todos

Filas seleccionadas: 1

Inicio ↓	Fin	Tipo de encuentro	Tipo de documento	Problema	Institución	Profesional
<input checked="" type="checkbox"/> 12/12/2023	12/12/2023	Ambulatorio	Notas clínicas	quemadura del tubo digestivo	Clinica Chacabuco	Fernanda CALVO 

 DESCARGAR

Items por página 5

1 - 1 de 1







Historia Clínica



Datos del paciente

Nombre y apellido	Documento	ID	Edad	Fecha nac.
GIACCIO, RODRIGO ALBERTO	30467004	2	40	16/09/1983

Episodio/Encuentro

ID encuentro	Tipo	Fecha inicio	Fecha fin
6312	Ambulatorio	12-12-2023 16:52 hs	12-12-2023 16:52 hs

Institución	Sector/Servicio	Lugar
Clinica Chacabuco		

Cobertura	N° de credencial	Plan

Profesional atendiente

Nombre y apellido	Profesión	Especialidad	Matrícula
Fernanda CALVO	Médico	Cardiología	

Registro Clínico

Evolución	<p>Problemas: quemadura del tubo digestivo (desde 12-12-2023 hasta 12-12-2023, motivo: Paciente asignado incorrectamente, observaciones: Error en la selección del paciente).</p> <p>Grupo y factor sanguíneo: A+.</p> <p>Datos antropométricos: altura corporal : 180, peso corporal : 85, Circunferencia de la cabeza : 47.</p> <p>Factores de riesgo: presión sistólica : 150, presión diastólica : 89, temperatura : 36.4, frecuencia cardíaca : 72, frecuencia respiratoria : 14, saturación de hemoglobina con oxígeno : 98, Concentración de glucosa en sangre : 140, Riesgo de enfermedad cardiovascular : 10</p>
-----------	---

Agenda de turnos

Definición y utilización de etiquetas

HSI permite asignar etiquetas con colores a un turno programado asociadas a las agendas de las/os profesionales.

Los roles que tienen permitido asignar etiquetas a los turnos son:

- Profesional médico habilitado para dar turnos
- Profesional de la salud habilitado para dar turnos
- Administrativos
- Administrador de agendas

Ejemplos de uso de etiquetas:





- Un/a profesional solo quiere atender un paciente de una obra social específica por día.
- Un/a profesional solo quiere atender un paciente nuevo (también llamado de primera vez) por día.
- Una especialidad sólo puede dar turnos limitados de una práctica específica por día.
- Entre profesionales que comparten espacios o aparatología se debe saber que turno ocupa el espacio o equipamiento en cuestión.

Funcionalidad:

La/el usuario con rol administrador de agendas será la/el encargada/o de definir los nombres y colores de las etiquetas durante la creación o modificación de una agenda.

Una vez definidas, la/el usuario con rol administrativo podrá asignar la etiqueta a un turno en particular. Primero deberá clickear sobre un espacio vacío dentro de la agenda, buscar un/a paciente y asignarle un turno. Luego, una vez asignado el turno, podrá ingresar al detalle del mismo para asignarle alguna de las etiquetas creadas de la agenda. Un turno solo podrá tener asignada una etiqueta.

El espacio del turno tendrá el color que se le haya asignado a la etiqueta en uno de sus bordes. Esto se verá tanto en la visualización de la agenda semanal como del día. Cuando la/el usuaria/o pase el mouse sobre este espacio, se visualizará el nombre de la etiqueta asignada.

También se podrá modificar y eliminar la etiqueta luego de asignar el turno. Para realizar esto, la/el usuaria/o deberá clickear sobre el turno y dentro de la tarjeta del detalle del turno, visualizará la opción de modificar o eliminar la etiqueta asignada.

En la creación de una agenda:





Actualización HSI

Duración de la consulta

Seleccionar

Crear etiqueta de colores

Creá etiquetas de colores, para asignárselas a los turnos que tengan alguna característica específica que quieras destacar. Esto no afectará a los colores de los estados de los turnos.

+ Agregar etiqueta

Color selection palette: Blue, Red, Pink, Orange, Yellow, Green, Purple, Grey, Cyan, Teal.

Fecha de inicio* 11/12/2023

Fecha de fin* 31/12/2023

Duración de la consulta

20 minutos

Crear etiqueta de colores

Creá etiquetas de colores, para asignárselas a los turnos que tengan alguna característica específica que quieras destacar. Esto no afectará a los colores de los estados de los turnos.

Agregar etiqueta etiqueta 1

Agregar etiqueta etiqueta 2

+ Agregar etiqueta

En visualización de turno:

17:00

18:00 18:00 AZCAR

19:00

20:00

21:00

[Editar información del paciente](#)

Asignado por MENDOZA Delicia Hermenegilda - 11/12/2023 17:19hs.

[Editar fecha y hora del turno](#)

Estado de turno

+ Agregar observaciones

Descargar informes

Anexo II Formulario V

DESCARGAR INFORMES

Etiqueta

Para crear, editar o eliminar etiquetas dirigirse a Editar Agenda

etiqueta 1

etiqueta 2

CANCELAR TURNO

Visualización de turno en agenda:



Actualización HSI



Red de imágenes

Cambia la versión de visualizador a 3.6

Se agregan herramientas nuevas y se modifica el soporte de complementos para personalizar el visualizador más fácilmente. También se cambia la apariencia, ofreciendo una interfaz más moderna, con iconos intuitivos para interactuar y ofreciendo mayor espacio en la vista.

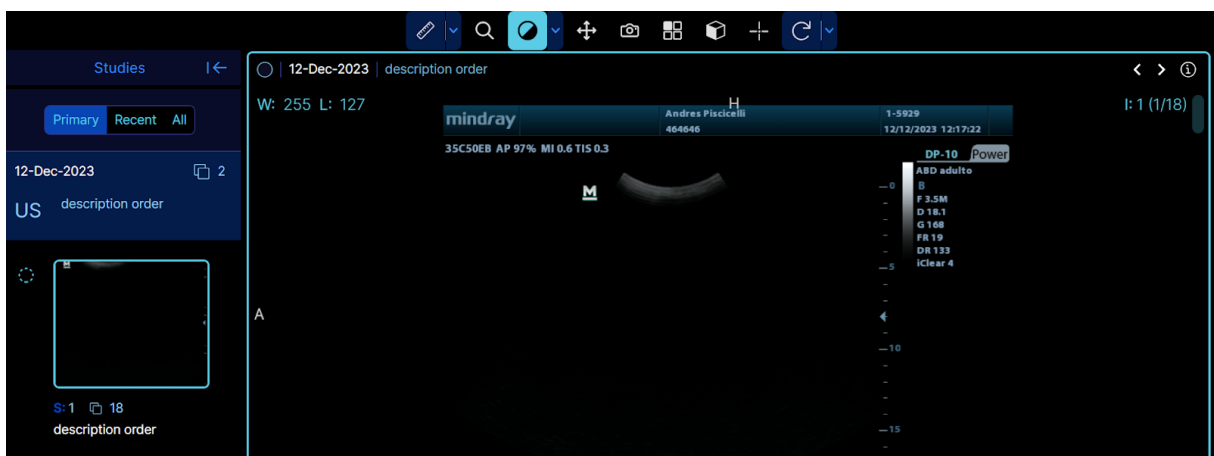

Descargar un estudio al momento de escribir informe

Las/os usuarios/os con rol informador tendrán la posibilidad, a la hora de escribir un informe, de descargar la imagen correspondiente, además de verla sin descargarla y acceder a la historia clínica de la/el paciente.





Si la imagen aún no está disponible, solo podrá acceder a la historia clínica de la/el paciente:

[← Volver al listado de informes](#)

Detalle de estudio

JEAN LUCAS ALARCON
Clínica Chacabuco

PENDIENTE 12/12/2023 17:41 hs.

Observaciones del técnico
Imagen tomada satisfactoriamente

Peso de la imagen: Sin información

VER ESTUDIO

DESCARGAR ESTUDIO

VER HISTORIA CLINICA

INFORME:

Buscar conclusión

Ingrese al menos 3 caracteres

Detalle de informe:

Plantillas ▾

B I U S ” ” ☰ ☷ Normal ↕ 🔗

Con imagen disponible:

[← Volver al listado de informes](#)

Detalle de estudio

ANDRESITA PISCICELLI
Clínica Chacabuco

PENDIENTE 12/12/2023 12:04 hs.

Observaciones del técnico
Sin información

Peso de la imagen: 49.44 MB

VER ESTUDIO

DESCARGAR ESTUDIO

VER HISTORIA CLINICA

INFORME:

Buscar conclusión

Ingrese al menos 3 caracteres

Detalle de informe:

Plantillas ▾

B I U S ” ” ☰ ☷ Normal ↕ 🔗

Al hacer click en el botón *descargar estudio*, la HSI permite la descarga del estudio.

Al hacer click en el botón *ver historia clínica*, la/el informador puede acceder a la historia clínica del paciente.





Al hacer click en el botón *ver estudio*, se abre una nueva pestaña en el navegador desde el cual se pueden observar, a través del visualizador OHIF Viewer, las imágenes del estudio.



Backoffice

Confidencialidad en líneas de cuidado

Con esta actualización se podrán definir líneas de cuidado como confidenciales. Esta definición estará a cargo del Ministerio de Salud de la Provincia de Buenos Aires, realizando la configuración desde el backoffice y definiendo los roles específicos que podrán ver y/o responder a una referencia asociada a la línea de cuidado.

Bugs y mejoras generales

Reportes – Error en filtro de fechas en Reportes





Actualización HSI

Se resolvió el inconveniente que se presentaba en el módulo *Reportes* al generar reportes donde se visualizaban consultas de días anteriores y posteriores a las fechas seleccionadas.

Fecha de inicio <small>Obligatorio *</small>	Fecha de fin <small>Obligatorio *</small>
<input type="text" value="07/11/2023"/>	<input type="text" value="08/11/2023"/>
Especialidad	Profesional
<input type="text"/>	<input type="text"/>
<input type="button" value="GENERAR REPORTE"/>	

