Dengue, Fiebre Chikungunya y Zika

¿Cómo podemos prevenirlas en nuestro lugar de trabajo?

El mosquito *Aedes aegypti* que transmite estas **enfermedades** se cría en **recipientes y objetos que contienen agua**.

Para evitar que se reproduzca te recomendamos:

Vaciar a diario los tarros de desagote del aire acondicionado.

Evitar poner plantas en agua y reemplazarlas por macetas con tierra.

Rellenar los floreros y las bases de las macetas con tierra o arena.

¿Y si hay un espacio exterior?

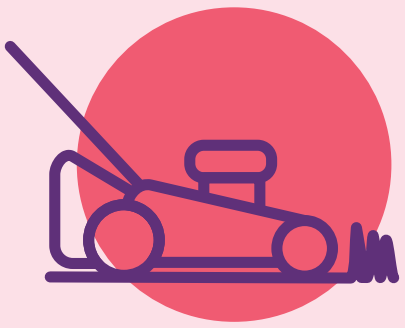

Es importante que se mantenga desmalezado y con el pasto corto.

Desechar todos los objetos en desuso que estén a la intemperie y puedan acumular agua.

En caso de ser necesario comunicate con las autoridades o al Área de Mantenimiento.

Más información

Si presentás:

Fiebre

Dolor de cabeza o detrás de ojos

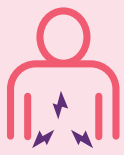

Dolor abdominal

Náuseas y vómitos

Sarpullido

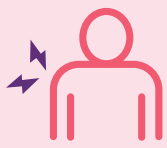

Dolor articular o muscular

No te automediques y consultá de inmediato en el centro de salud u hospital más cercano a tu domicilio.

IMPRESO EN IMPRENTAS DEL ESTADO BONAERENSE

MINISTERIO DE SALUD

GOBIERNO DE LA PROVINCIA DE BUENOS AIRES